IMT Nuremberg Archives

H – 2945

International Court of Justice

Bildermappe Nr. 36 Blatt Nr.1

H-2945

Nr.	Name des Malers	Titel
1.	Kreis des Jaque Louis David	Mythologische Szene
2.	Jean Jacque Dom. Ingres	Das goldene Zeitalter
3.	Jean Jacque Dom. Ingres	Innenraum im pompeianischem Stil mit mythologischer Darstellung
4.	Pieswe Paul Prud'hon	Angebliches Bildnis der Mlle Versigny
5.	Marie Francoise Constande la Martiemiere Mayer	Die glückliche Mutter
6	Jean Jacque Chalon	Genreszene
7.	Französisch 1.H.19JHd	Maler im südlicher Landschaft
8.	Eugene Delacroix	Marrokanische Szene
9.	Eugene Delacroix	Erschaffung des Adam
10.	Alfred Dedreux	Marrokaner in rotem goldbetresst Gewand
11.	Eugene Fromentin	Arabische Reiter zur Jagd aufbrechend
12.	Französich 2 H. 19 JH	Blick auf Peterskirche und Vatikan
13.	Französisch Mitte 19JH	Ansicht von Rom
14.	Nicolas Francois Tassart	Naktes Mädchen im Walde
15	Gustave Moreau	Kentaur und Amazone
16.	Louis Gaston Richard	Brustbild eines jungen Mannes
17.	Gustave Doré	Glorifizierung einer Schlacht
18.	Französisch Mitte 19 HJh	Militärisches exerzieren im Dor
19.	Paul Guigou	Blick vom Chailly
20.	Paul Guigou	Mittelmeerlandschaft
21.	Paul Desive Trouillebert	Flusslandschaft
22.	Rosa Bonheur	Bäuerin auf einem Esel
23.	Rosa Bonheur	Ruhender Hund
24.	Rosa Bonheur	Tiger
25.	Thomas Couture	Stehender Knabe in braunem Man
26.	Thomas Couture	Frauenbildnis
27.	Adolphe Monticelli	6 Damen im Park
28.	Adolphe Monticelli	2 Damen im Park
29.	Frederic Jacque	Heidelandschaft

H2945 – 0002

H2945 - 0003

406 g

Reproduced by
TTTI Do
A

Nr.	Name des Malers	Titel
30.	Leonard Jarraud	Bauer im Obstgarten
31.	Francois Bonvin	Sitzende weibliche Figur
32.	Jean Berthold Jongkind	Schlittschuhläufer auf dem Kanal
33.	Jean Berthold Jonkind	Windmühle im Landschaft
34.	Jean Berthold Jongkind	Alte Hafeneinfahrt von Rotterdam
35.	Jean Berthold Jongkind	Weg bei Grenoble
36.	Eugene Boudin	Leute am Strand
37	Eugene Boudin	Hafen
38.	Eugene Carrier	Mutter mit zwei Kindern
39.	Hervier, Adolphe	Nummer
40.	Theobald Chartram	Brustbild eines jungen Mädchen
41.	Alexis Vollon	Großstadthäuser im Schnee
42.	Jean Charles Gazin	Zollwärterhaus
43.	Alexander Gaston Guignard	Moorlandschaft
44.	Gustave Colin	Stehende Dame im gelben Kleid
45.	Gustave Colin	Haus mit Gartenmauer und hohen Zedern
46.	Ignace Henri J.Th.Fantin-Latour	Rückenakt
47.	Jean Jacque Henner	Profilbild von Emma Dobigny
48.	Claude Monet	Segelschiffe
49.	Edgar Degas	Dame im weißen Kleide
50.	Stanilas Lepine	Blick auf den sommerlichen Luxemburggarten
51.	Stanilas Lepine	Seine mit Blick auf die Ile
52.	Viktor-Edouard Lepine	Die Kirche St Jean des Virgines in Soissons
53.	Joseph Lepine	Flusslandschaft
54.	Edouart Manet	Männliches Bildnis
55.	Fernand Camus	Französische Landschaft
56.	Auguste Renoir	Bildnis einer jungen Frau
57.	Auguste Renoir	Stilleben mit Äpfeln
58.	Claude Monet	Alter Baum am Wasser
59.	Albert Lebourg	Seine-Landschaft im Winter
60.	Alfred Bellet du Poisat	Landschaft am Genfer See
61.	Rene Xavier Prinet	Wäscherinnen auf einer Stadtmauer
62.	A. Vollon	Stilleben
63.	Rene.Emile Menard	Küstenlandschaft

H2945 – 0004

H2945 - 0005

4078

APR 72

H2945 – 0006

Nr.	Name des Malers	Titel
64.	Jean Francois Raffaelli	Italienische Landschaft
65.	Jean Francois Raffaelli	Spielende Kinder auf der Straße
66.	Charels Cottet	Bretonin am Strand
67.	Jean Louis Forain	Im Schlafzimmer

H2945 – 0007

Transmitted by
APO 742

4085

H2945 – 0008

H2945 - 0009

40ag

Kreis des Jacques Louis David
um 1800
Mythologische Szene
Oel auf Leinwand
56,4 x 46,8 cm w 5

Reproduced by
1771 Document Cente
APO 742 A

H2945 – 0010

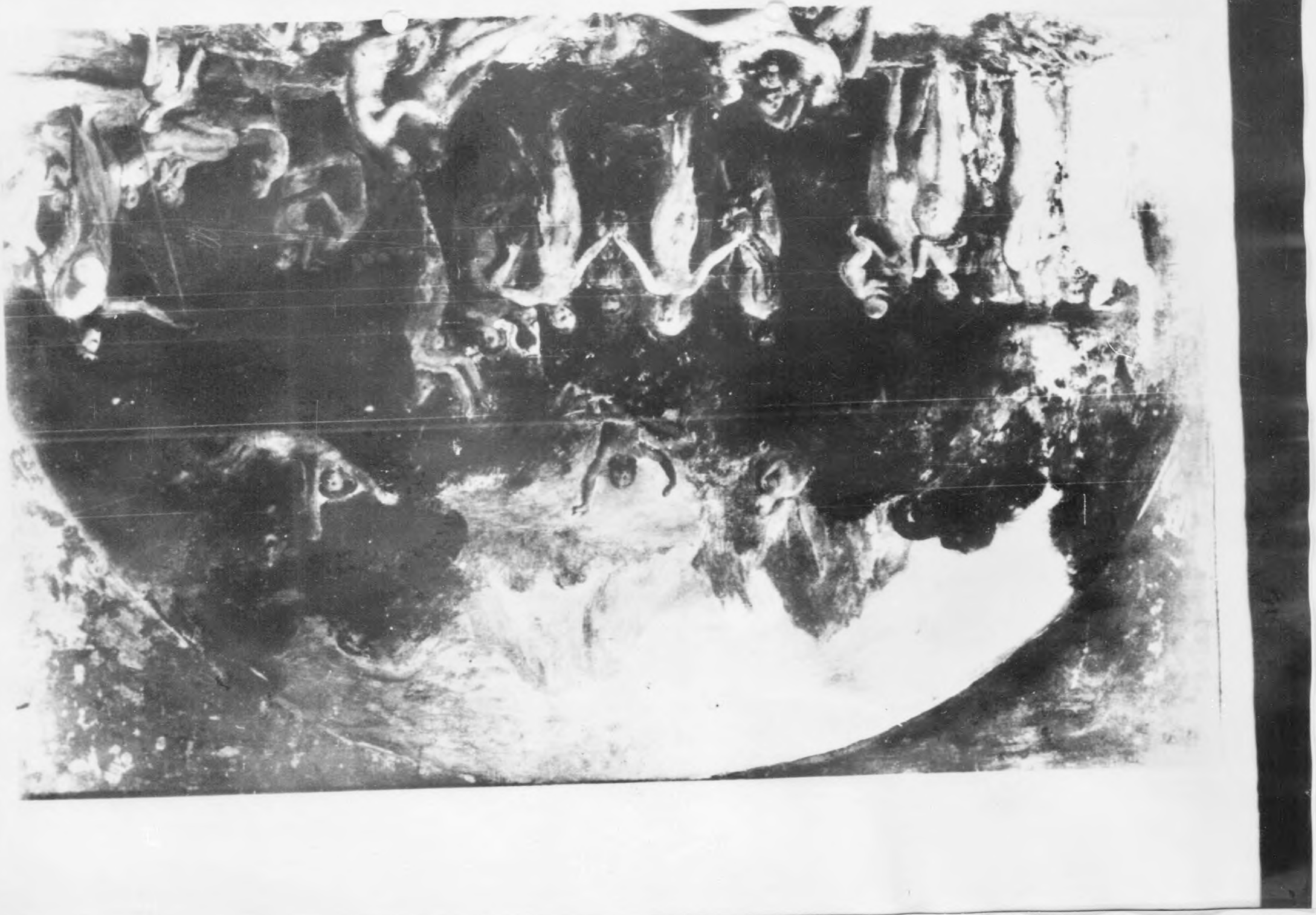

APO 742 A

Jean Auguste Dominique Ingres
1780-1867
Das Goldene Zeitalter
Oel auf Leinwand
47 x 70 cm KA 864

H2945-0011

H2945 – 0012

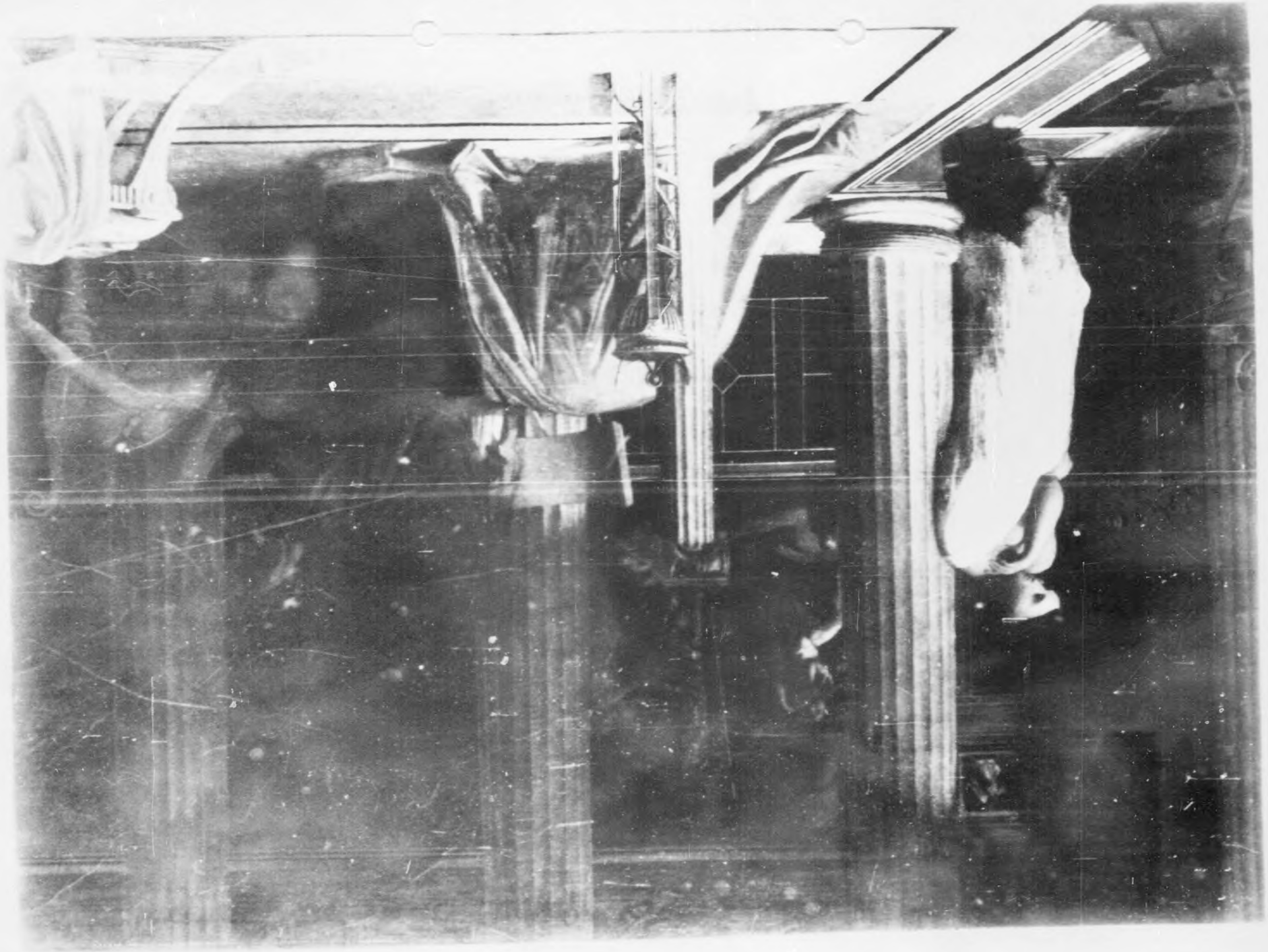

Reproduced by
7771 D... Center

Jean Auguste Dominique Ingres
1780-1867
Innenraum im pompeianischen Stil
mit mythologischer Darstellung
Oel auf Leinwand
48 x 63 cm KA 862

H2945 - 0013

H2945 – 0014

H2945 – 0015

413 g

Reproduced by
7771 Document Center
APO 742 A

Pierre Paul Prud'hon
1758 - 1823
Angebliches Bildnis der
Mlle. Versigny
Oel auf Lwd. 46 x 38 cm.
w 116

H2945 –0016

H2945 - 0017

Marie Francoise Constance La Martiniere Mayer
(geb. 1775 in Paris, gest.1821 ebenda, arbeitete mit Prud'hon) :

Die gluecklicho Mutter.
Junge Frau mit nacktem Oberkoerper in blauem langen Rock sitzt im Walde und haelt im Schoss auf rotem Tuch ein kleines unbekleidetes Kind.
Oel a.Lwd. - gerahmt - 45,5 x 35 cm
Inv.Nr.: KALE 3

4149

Marie Francoise Constande
La Martiniere Mayer 1775-1821
Die gluecklicho Mutter
Oel auf Leinwand
45,5 x 35 cm

KALE 3

APO 742

H2945 – 0018

H2945 – 0019

4159

Jean-Jacques Chalon
Genreszene
Oel auf Holz
H. 34,5 - Br. 25,5 cm
DW 2547

Reproduction by
ARO 782 A

H2945 – 0020

H2945 - 0021

4 169

Franzoesisch 1.H.19.Jh.
Maler in suedlicher Landschaft
Oel auf Leinwand
104 x 84 cm

DW 1885

Reproduced by
7771 Document Center
APO 742 A

H2945 – 0022

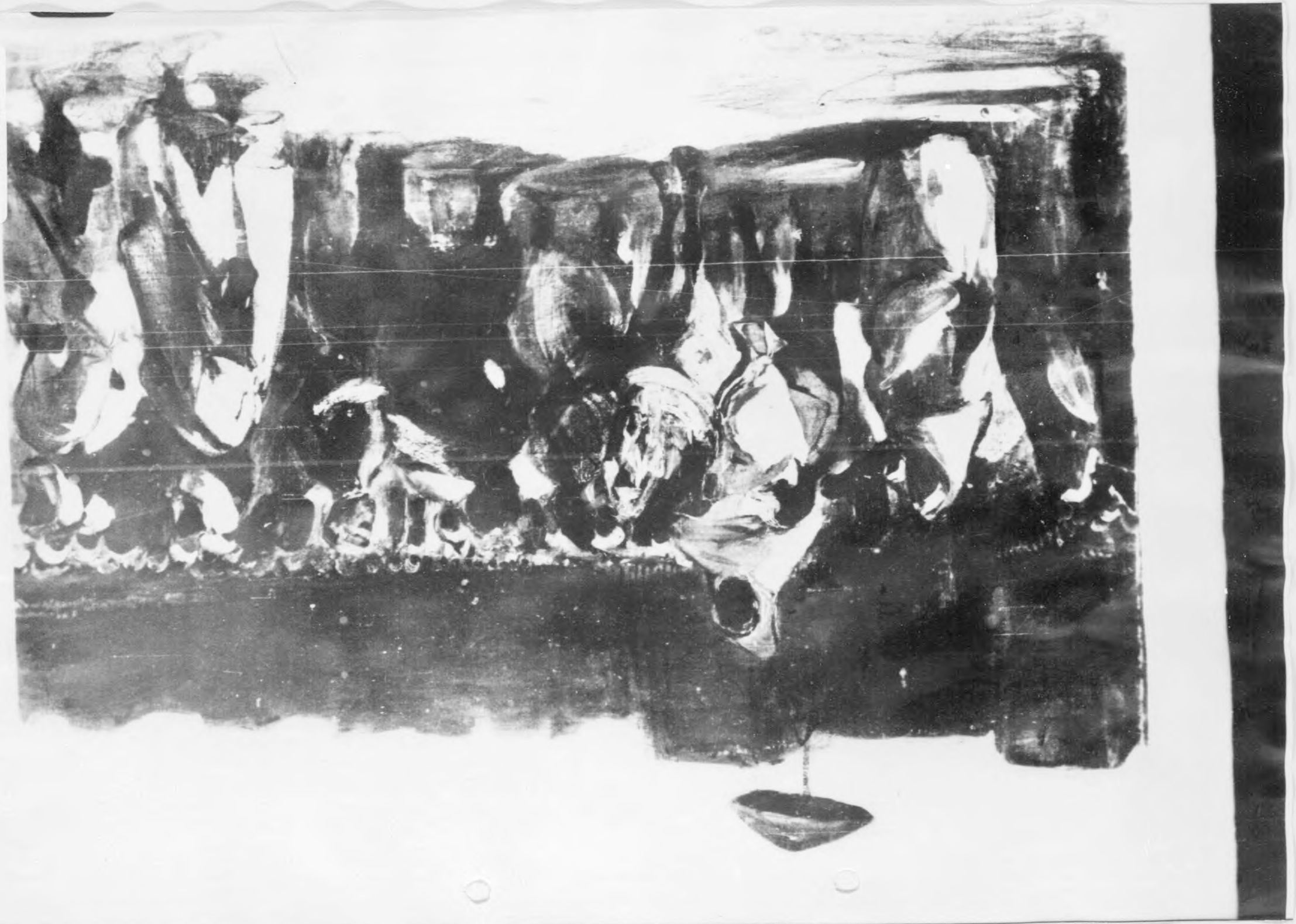

Eugène Delacroix 1798-1863
Marokkanische Szene
65 x 80 cm

PR 72

H2945 - 0023

H2945 – 0024

Reproduced
7771 Do...
APO 742 A

Eugène Delacroix 1799-1863
Erschaffung des Adam
Oel auf Leinwand KA 32

H2945 - 0025

H2945 – 0026

H2945 - 0027

4198

Alfred Dedreux 1810-1860
Marokkaner in rotem geldbetress-
ten Gewand
Oel auf Leinwand
50 x 61 cm

DW 1878

Reproduced by
7771 Document Center
APO 742 A

H2945 – 0028

2811

H2945 – 0029

Repro
7771 Do
APO 742 A

4208

Alexandre Gabriel Decamps 1803-
1860
Suedlaendische Strassenszene
Oel auf Leinwand
Sign. Descamps LB 130

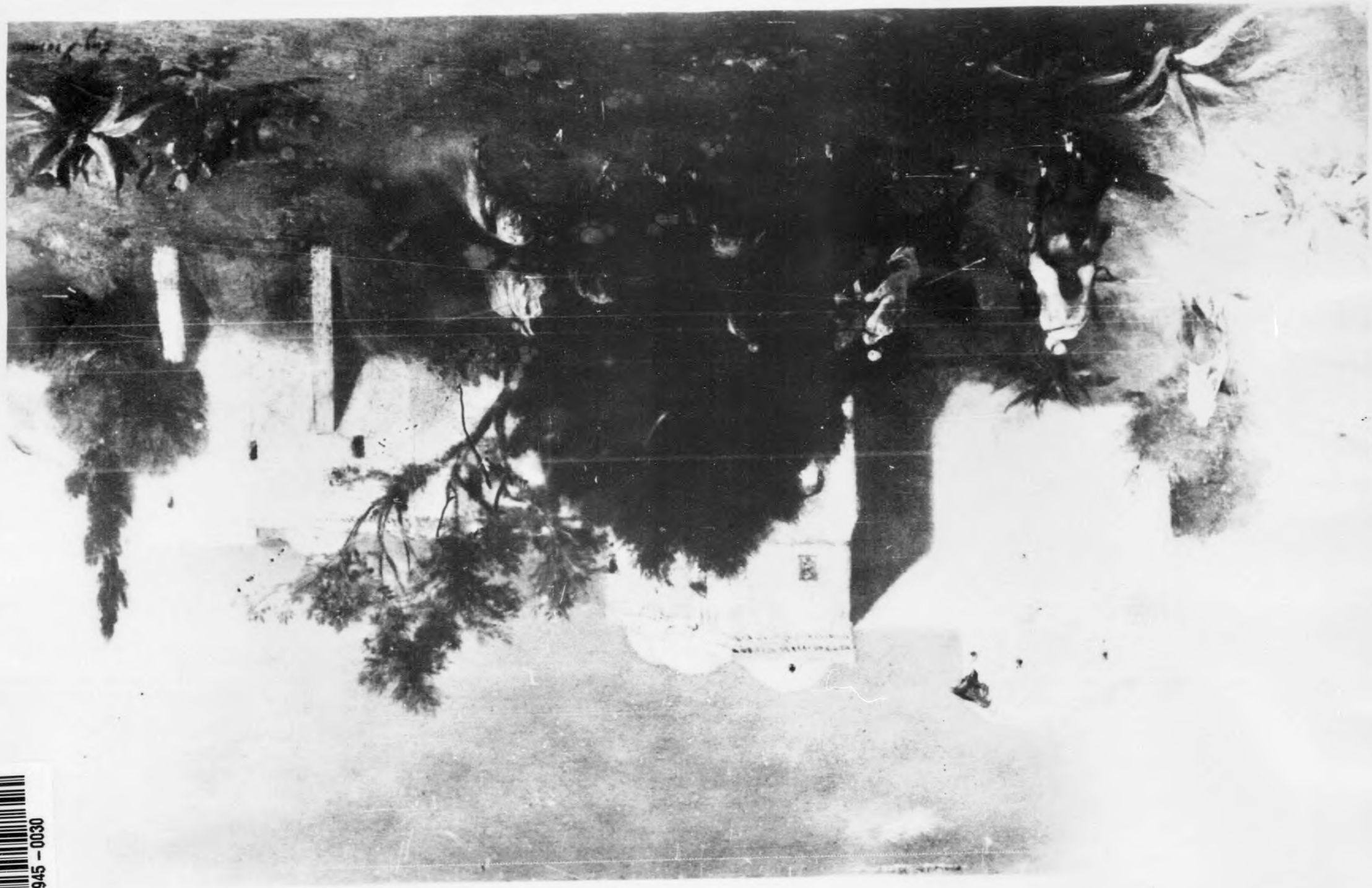

H2945 – 0030

H2945 – 0031

LB 128

Eugène Fromentin 1820-1867
Arabische Reiter zur Jagd aufbrechend
Oel auf Holz
23,5 x 39 cm
Sign. Eug. Fromentin LB 128

APO 742 A

H2945 – 0032

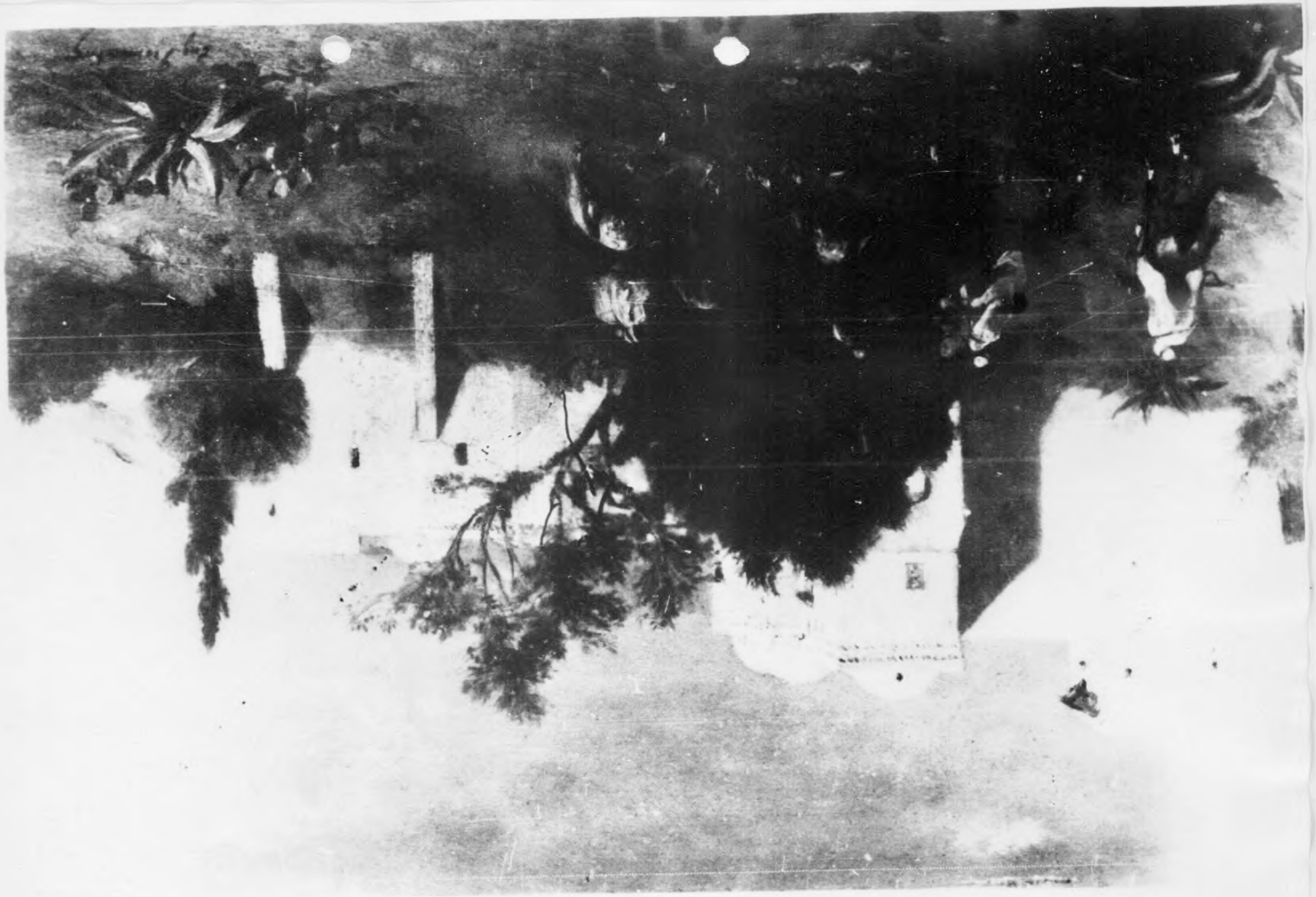

H2945 – 0033

422 g

APO 742 A

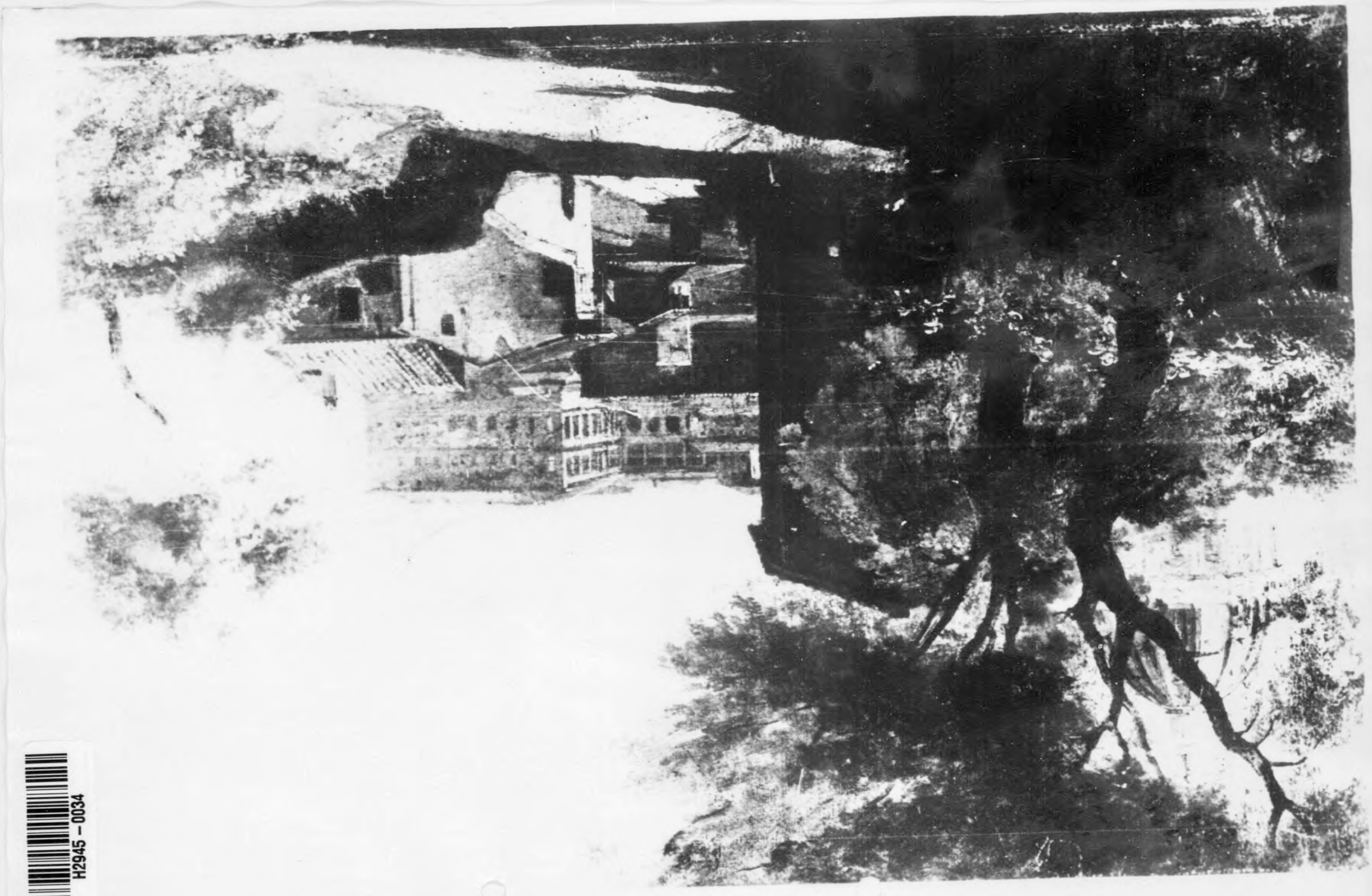

H2945 – 0034

H2945 – 0035

Franzoesisch 2.H.19.Jh.
Blick auf Peterskirche und Vatikan
in Rom
Oel auf Pappe
23,7 x 37 cm KRO 29

H2945 – 0036

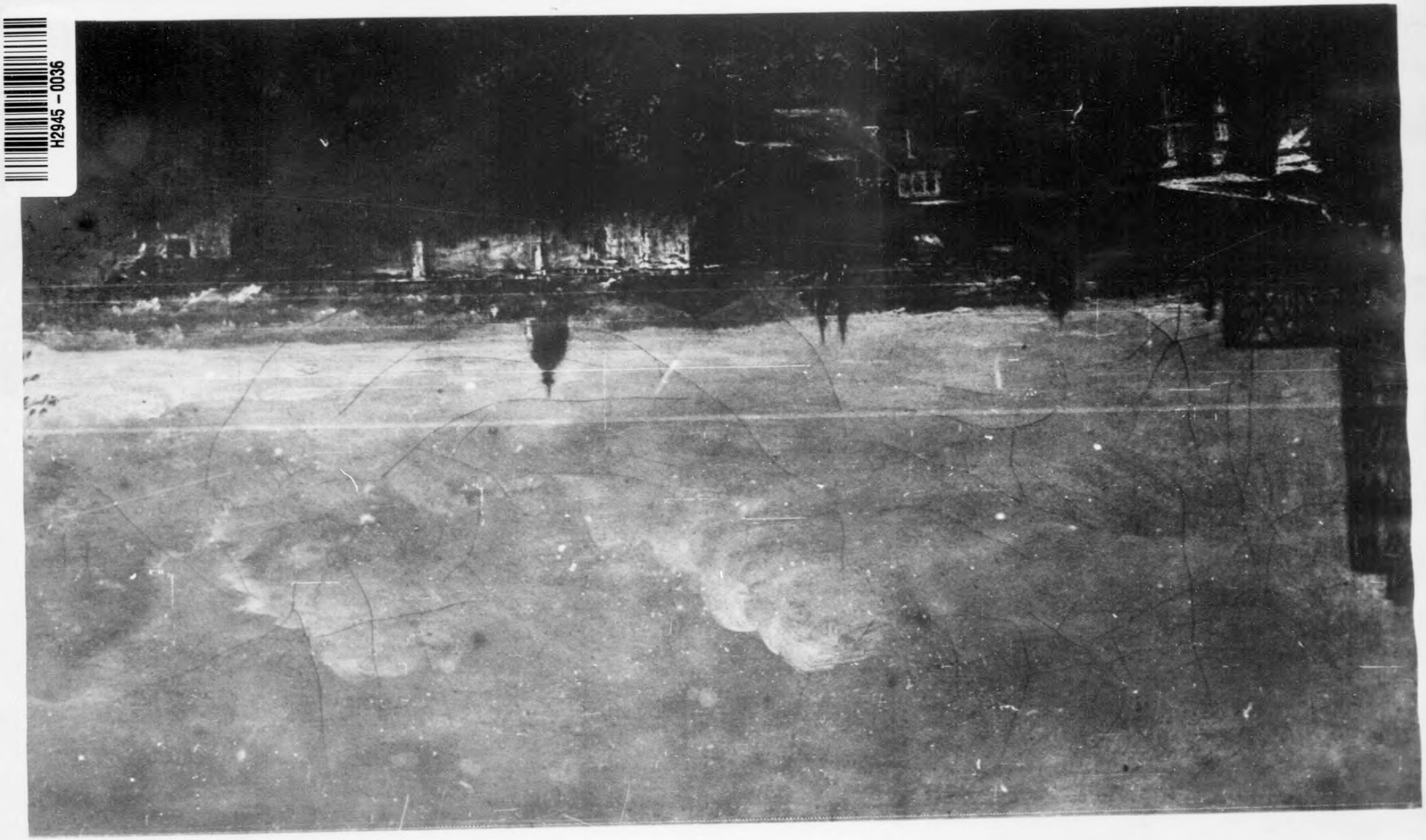

H2945 – 0037

Franzoesisch Mitte 19.Jh. Jondt
Ansicht von Rom
Oel auf Leinwand

R 1563

APO 742 A

H2945 – 0038

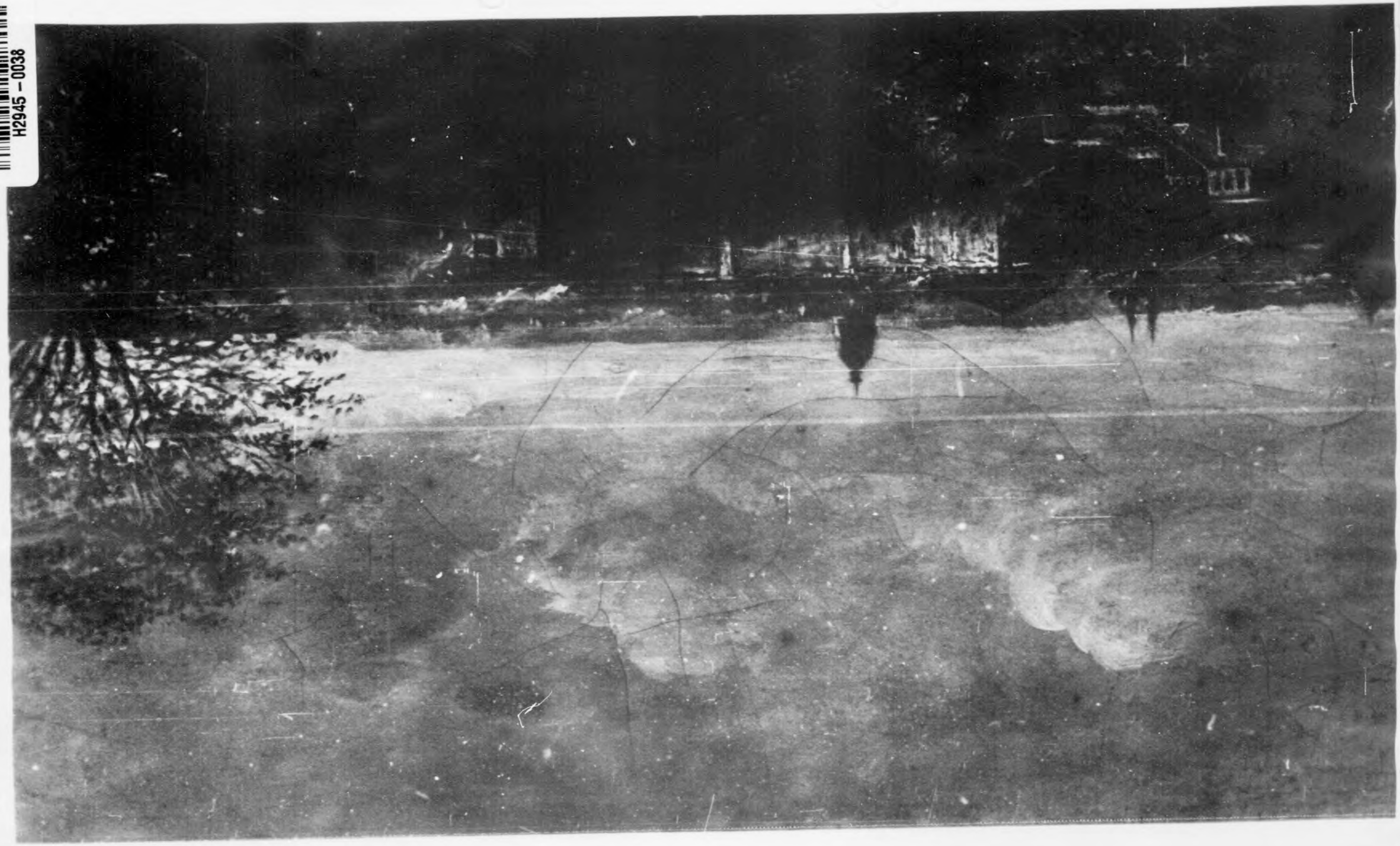

H2945 – 0039

425g

Reproduced by
7771 Document Center
AFB

H2945 – 0040

H2945 - 0041

426 g

Nicolas Francois Tassart 1800-1874
Nacktes Maedchen im Walde
Papier auf Leinwand
30 x 21 cm KOT 5

Reproduced by
7771 Document Center
APO 742

H2945 – 0042

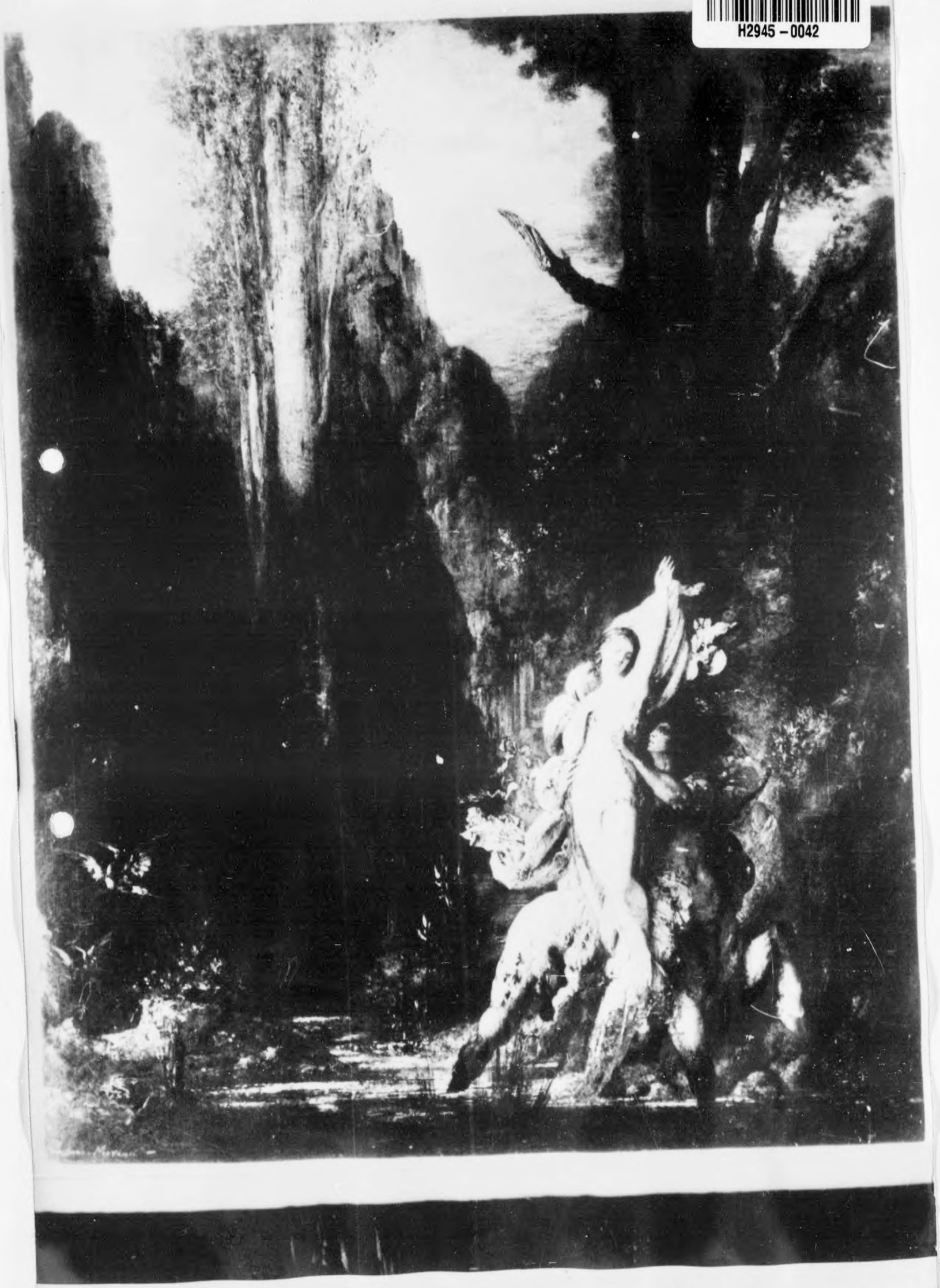

H2945 – 0043

4060

427 8

Gustave Moreau 1826-1898
Kentaur und Amazone
Oel auf Holz
55,2 x 45,5 cm

R 886

H2945 – 0044

H2945 - 0045

428 g

Louis Gaston Ricard 1823-1872
Brustbild eines jungen Mannes
Oel auf Leinwand
61 x 50 cm

DW 1883

Reproduced by
7771 Document Center
APO 742 A

2817

H2945 – 0046

H2945 – 0047

4292

APO 742 A

Gustave Doré 1832-1883
Glorifizierung einer Schlacht
Oel auf Leinwand
185 x 96 cm MER 103

H2945 – 0048

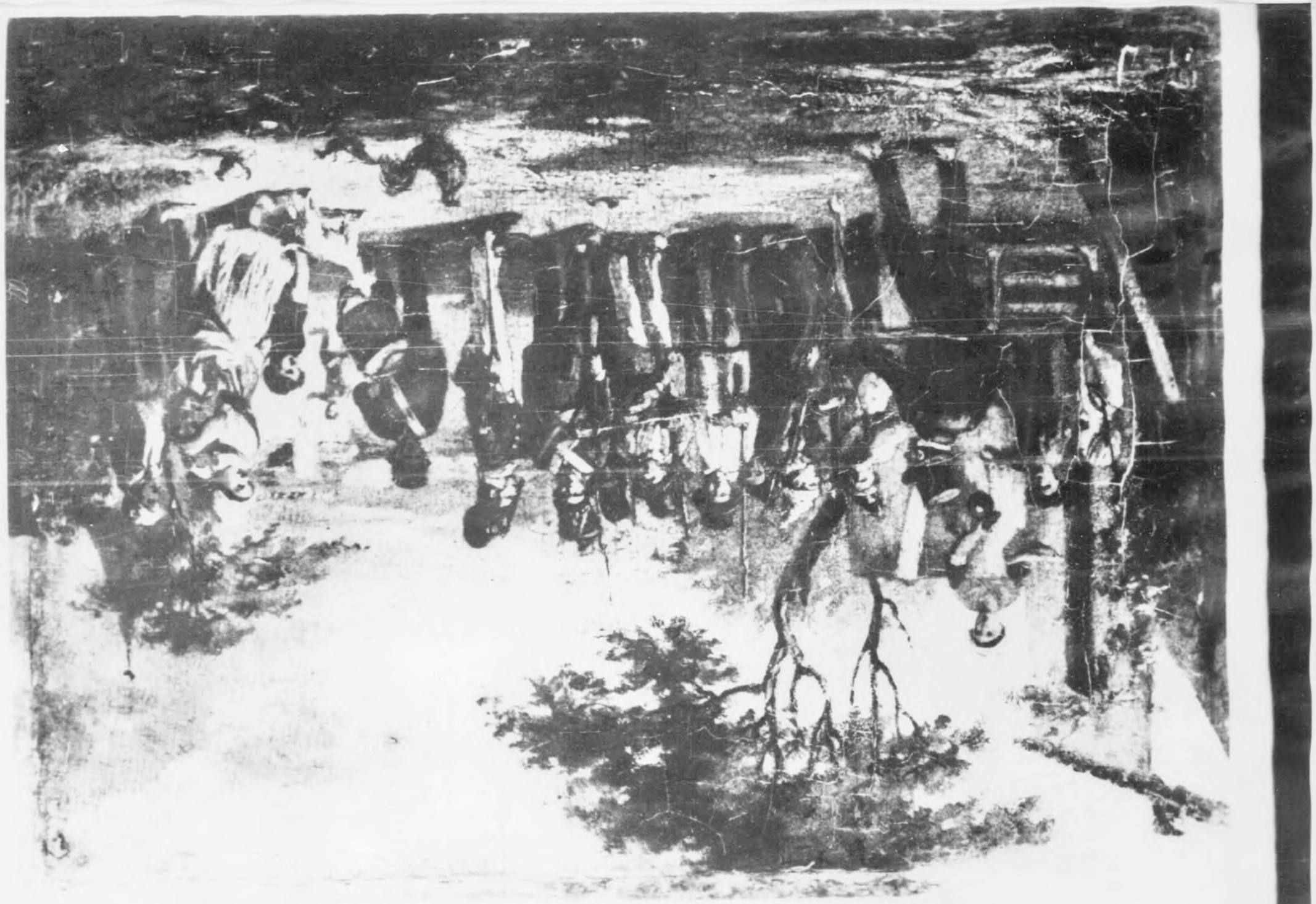

H2945 – 0049

Reproduced by
Document Center
APO 742 A

b 067

Franzoesisch, Mitte 19.Jh.
Militaerisches Exerzieren im Dorf
Oel auf Holz
25 x 34,5 cm

MER 47

H2945 – 0050

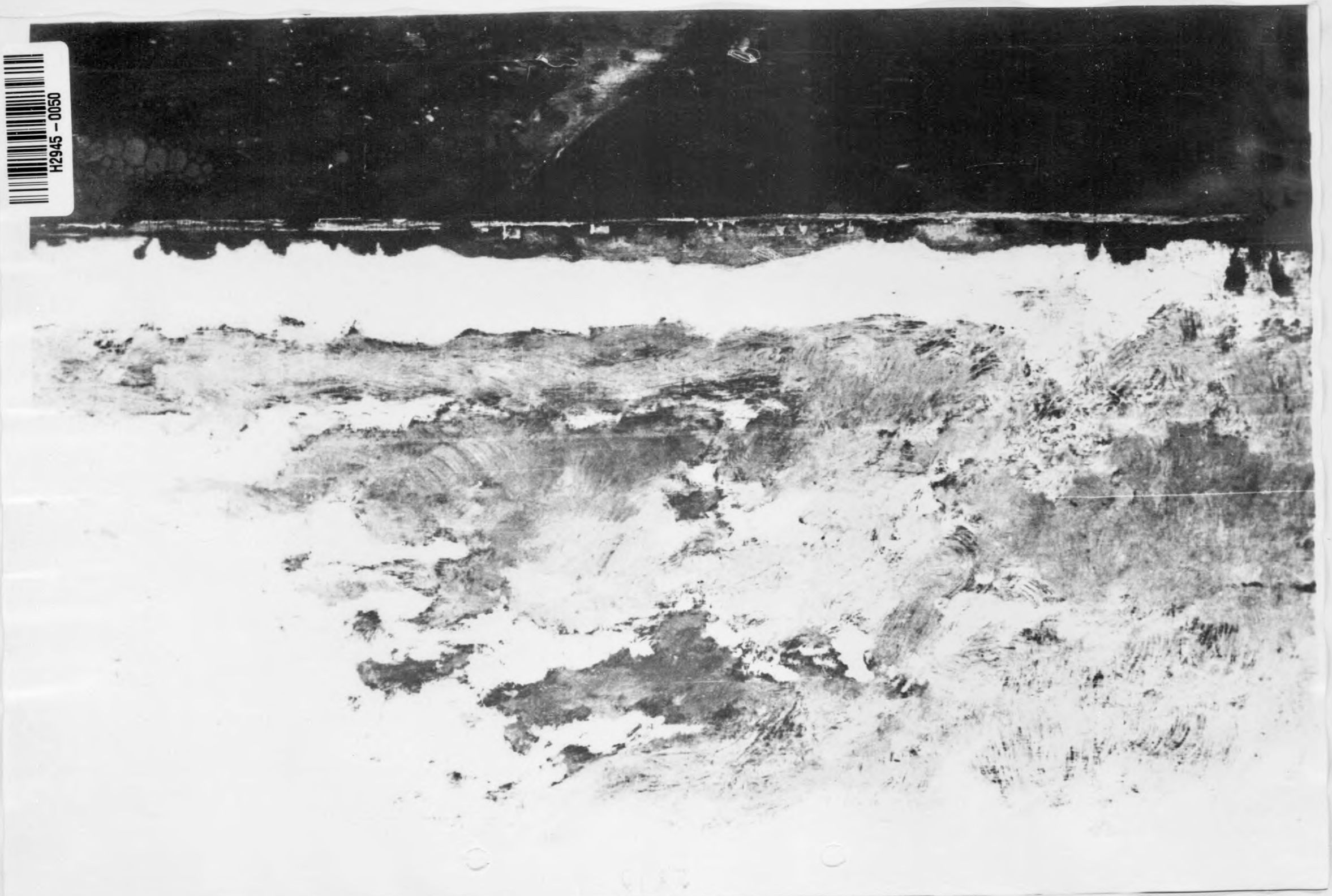

H2945 - 0051

Produced by
7771 Document Cent.
APO 742 A

8.1871

Paul Guigou gest. 1871
Blick auf Chailly
Oel auf Holz
25 x 42 cm

FLA 34

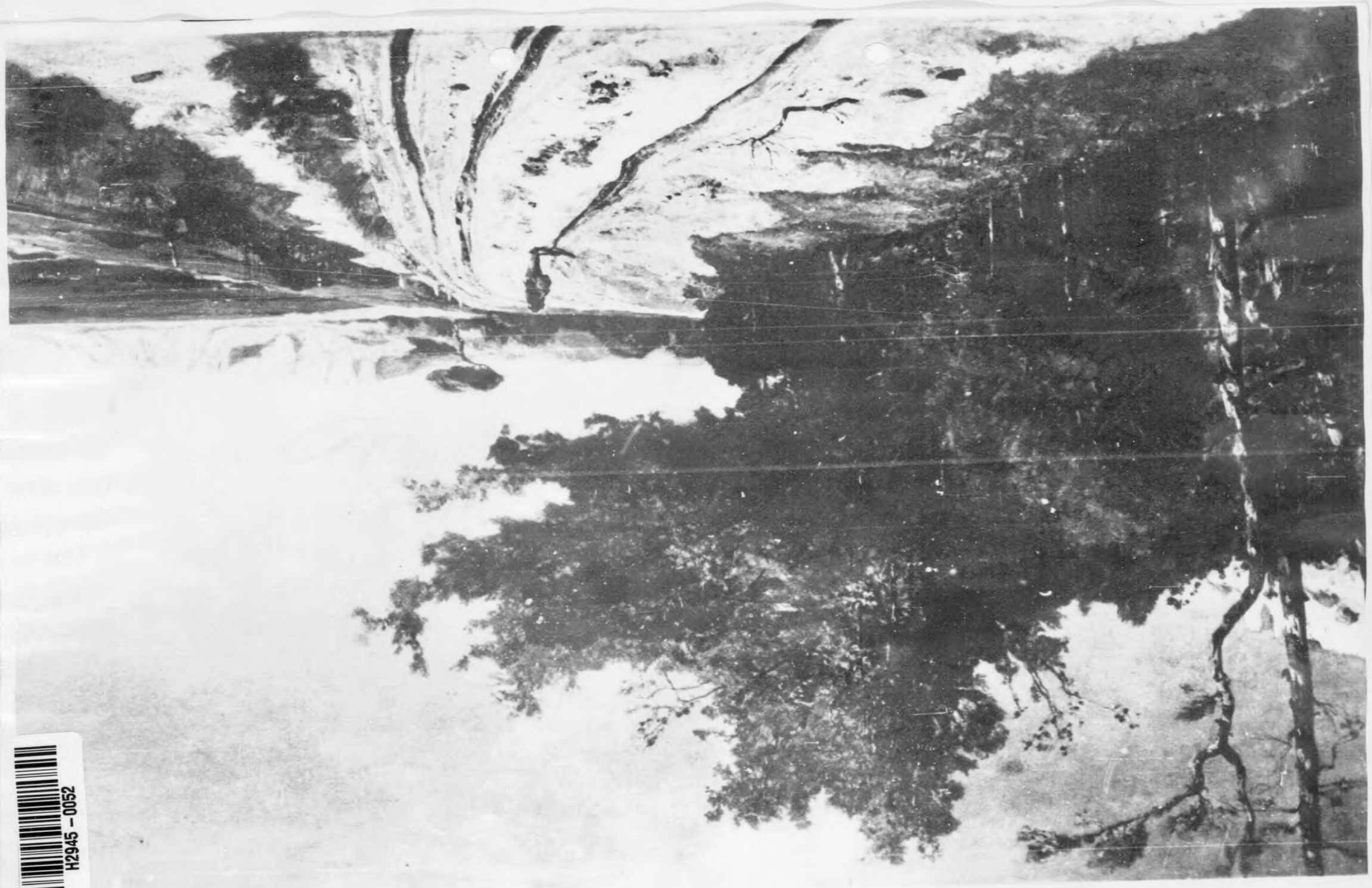

H2945 – 0052

H2945 – 0053

4329

Paul Guigou 1834-1871
Mittelmeerlandschaft
Oel auf Leinwand
65 x 117 cm

STE 18

ARO 742 A

H2945 – 0054

H2945 - 0055

433 g

Reproduced by
TTTI Document Center
APO 742 A

H2945 – 0056

H2945 - 0057

434

Paul Desive Trouillebert 1829-1900
Flusslandschaft
Oel auf Leinwand
33 x 41 cm

Pierro 1

Reproduc... Document Center
APO 742 A

H2945 – 0058

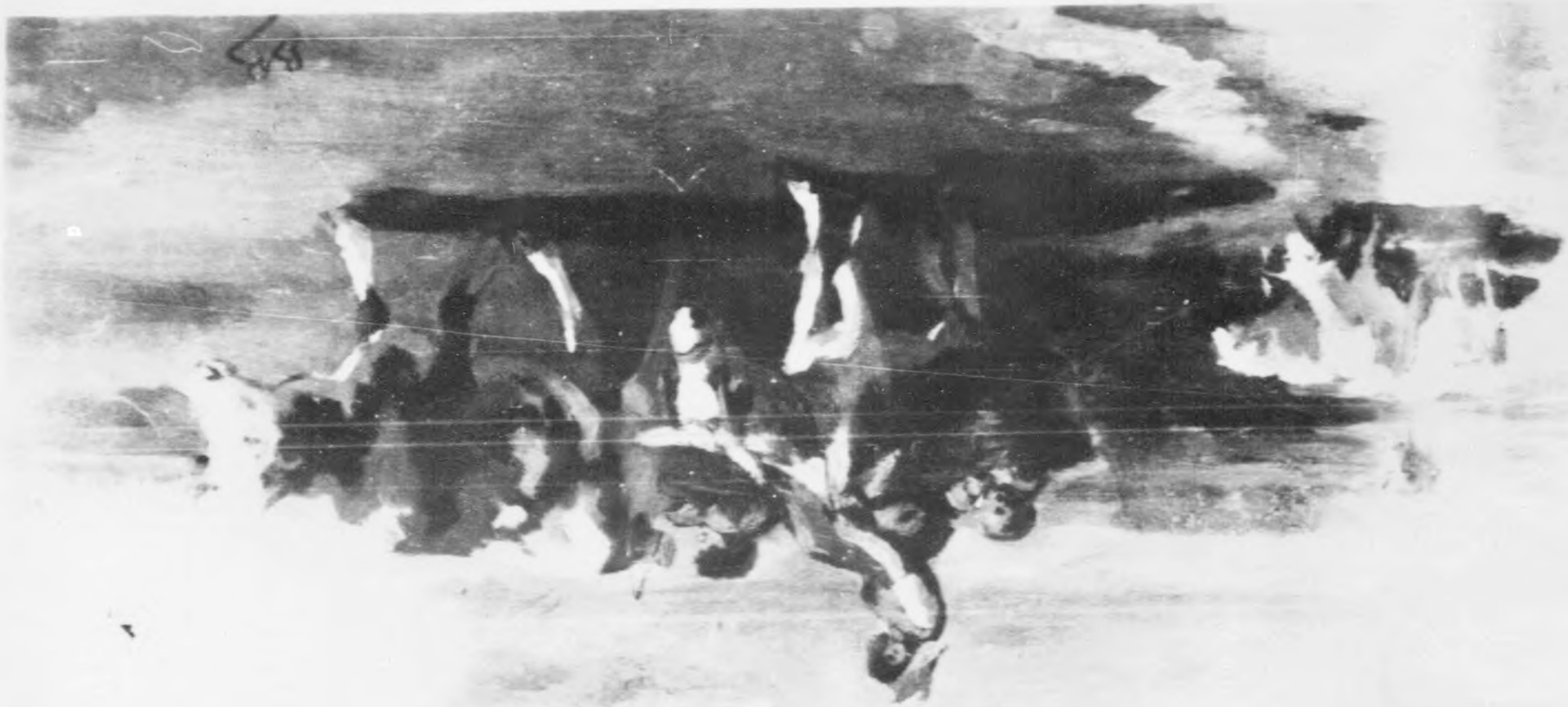

H2945 - 0059

Reproduction
7771 Document Center
APO 742 A

8987

Rosa Bonheur 1822-1899
Baeuerin auf einem Esel
Oel auf Leinwand
24 x 32 cm

R 1019

H2945-0060

H2945 - 0061

Registered by
Central
AFO 742 A

Rosa Bonheur
1822-99

Ruhender Hund. - Signiert.
Oel auf Lwd., gerahmt. -
32 x 43 cm. -
Inv.Nr.: MA-B 362
Foto-Nr.: 255

Rosa Bonheur 1822 - 1899
Ruhender Hund
Oel auf Lwd. 32 x 43 cm
MA-B 362

H2945 – 0062

H2945 – 0063

APO 742 A

Rosa Bonheur
1822-99

Tiger - Signiert
Oel auf Lwd., gerahmt.
50 x 60 cm. -
Inv.Nr.: MA-B 364
Foto-Nr.: 257

Rosa Bonheur 1822 - 1899
Tiger
Oel auf Lwd. 50 x 60 cm
MA-B 364

H2945 – 0064

H2945 - 0065

438 g

Thomas Couture 1815-1879
Stehender Knabe in braunem Mantel
Oel auf Lwd. 78 x 48,2 cm
W 14

7771 Doc... Center
APR 7 ...

H2945 – 0066

H2945 - 0067

4391

Thomas Couture 1815-1879
Frauenbildnis
Oel auf Leinwand
46 x 38 cm

Spiro 110

Reproduced by
1771 Document Center
APO 742 A

H2945 – 0068

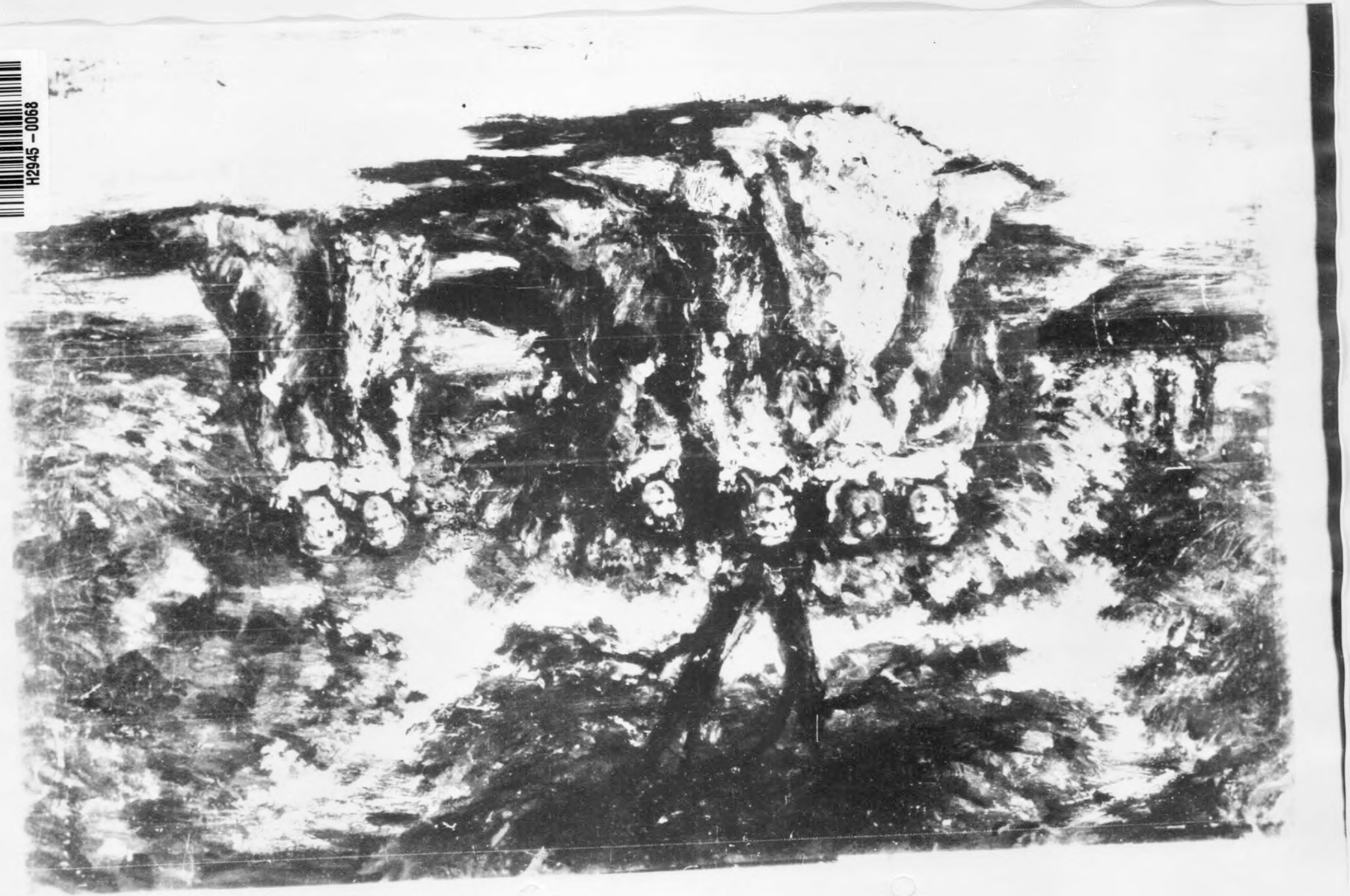

H2945 – 0069

Reproduced by
Center

Adolphe Monticelli 1824-1886
6 Damen im Park
Oel auf Leinwand
42 x 60 cm

MGM 99

H2945 – 0070

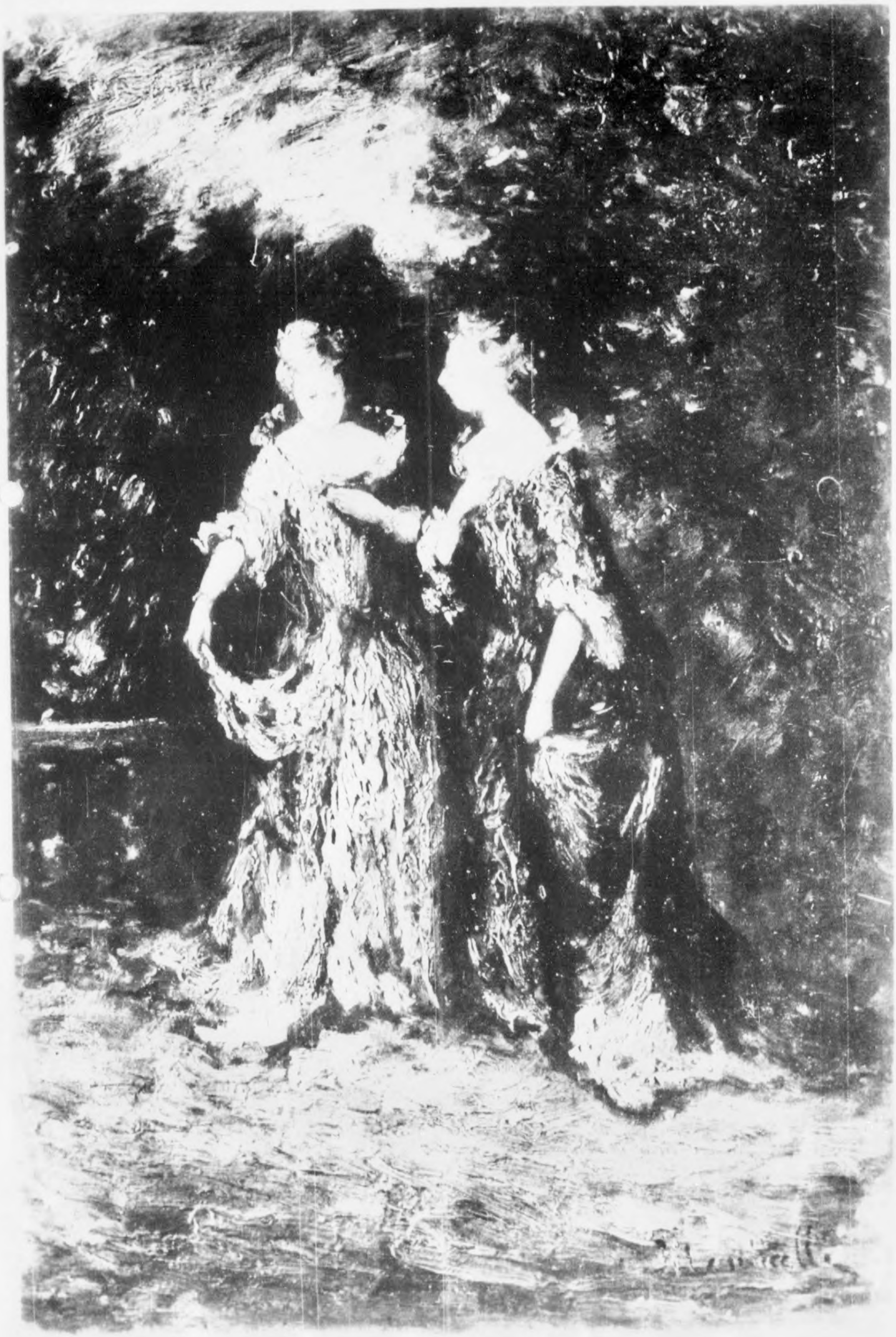

H2945 - 0071

441 g

Adolphe Monticelli 1824-1886
2 Damen im Park
Oel auf Leinwand
47 x 33 cm

MGM 98

Reproduction
7771 Do...
APO 7...

H2945 – 0072

H2945 – 0073

APO 742

Frédéric Jacque geb. 1859
Heidelandschaft
Oel auf Leinwand
105 x 142 cm

MA-B 574

H2945 – 0074

H2945 – 0075

Leihgabe

Léonard Jarraud 2.H.19.Jh.
Bauer in Obstgarten taetig
Oel auf Leinwand
38,5 x 46 cm

JUR 3

H2945 – 0076

H2945 – 0077

444 g

Francois Bonvin 1817 - 1887
Sitzende weibliche Figur
Oel auf Holz
28 x 22 cm

R 1732

H2945 – 0078

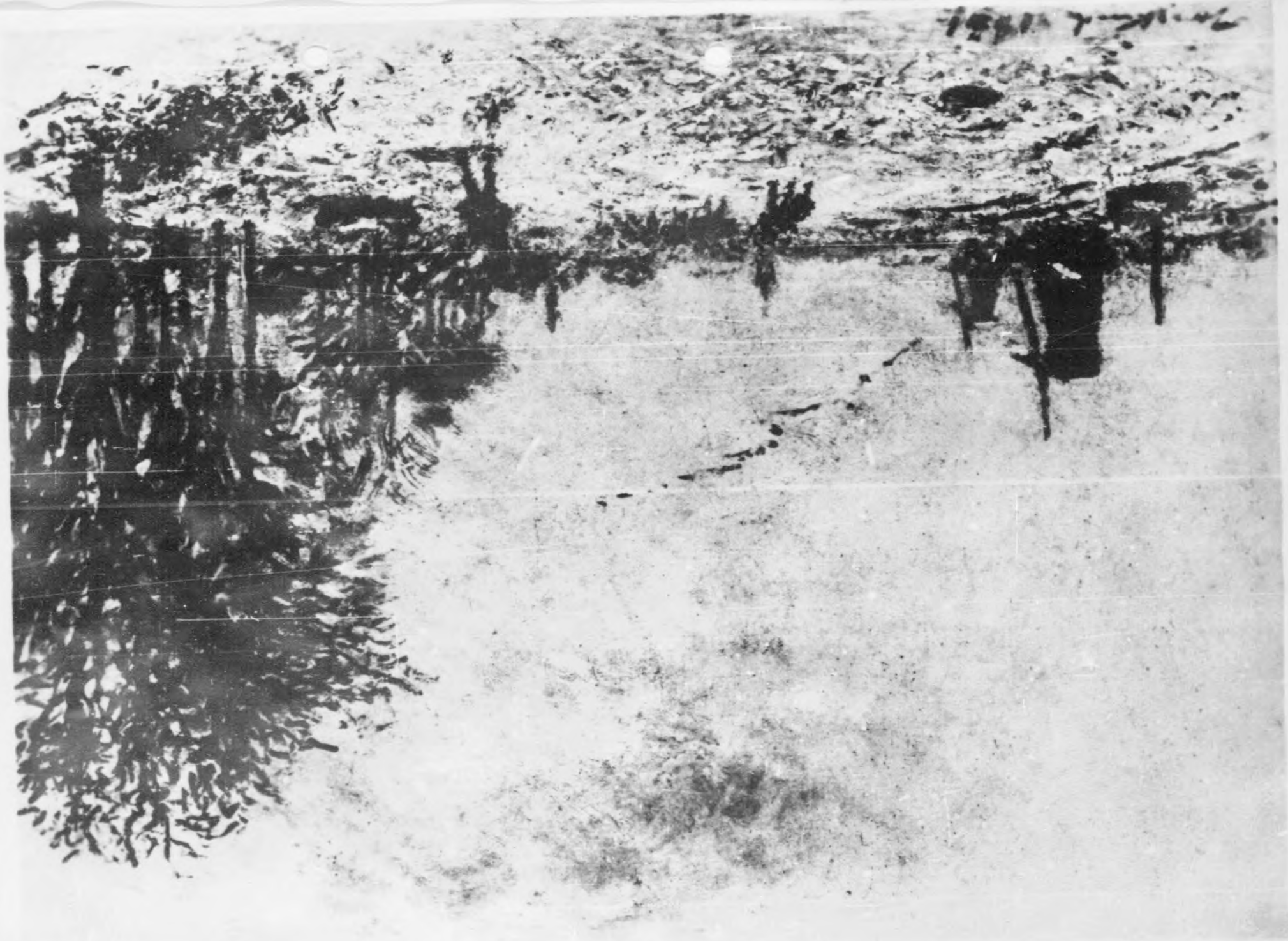

2832

H2945 - 0079

4459

Jean Berthold Jongkind 1819-1891
Schlittschuhlaeufer auf dem Kanal
Oel auf Leinwand
25 x 32 cm

LB 177

H2945 – 0080

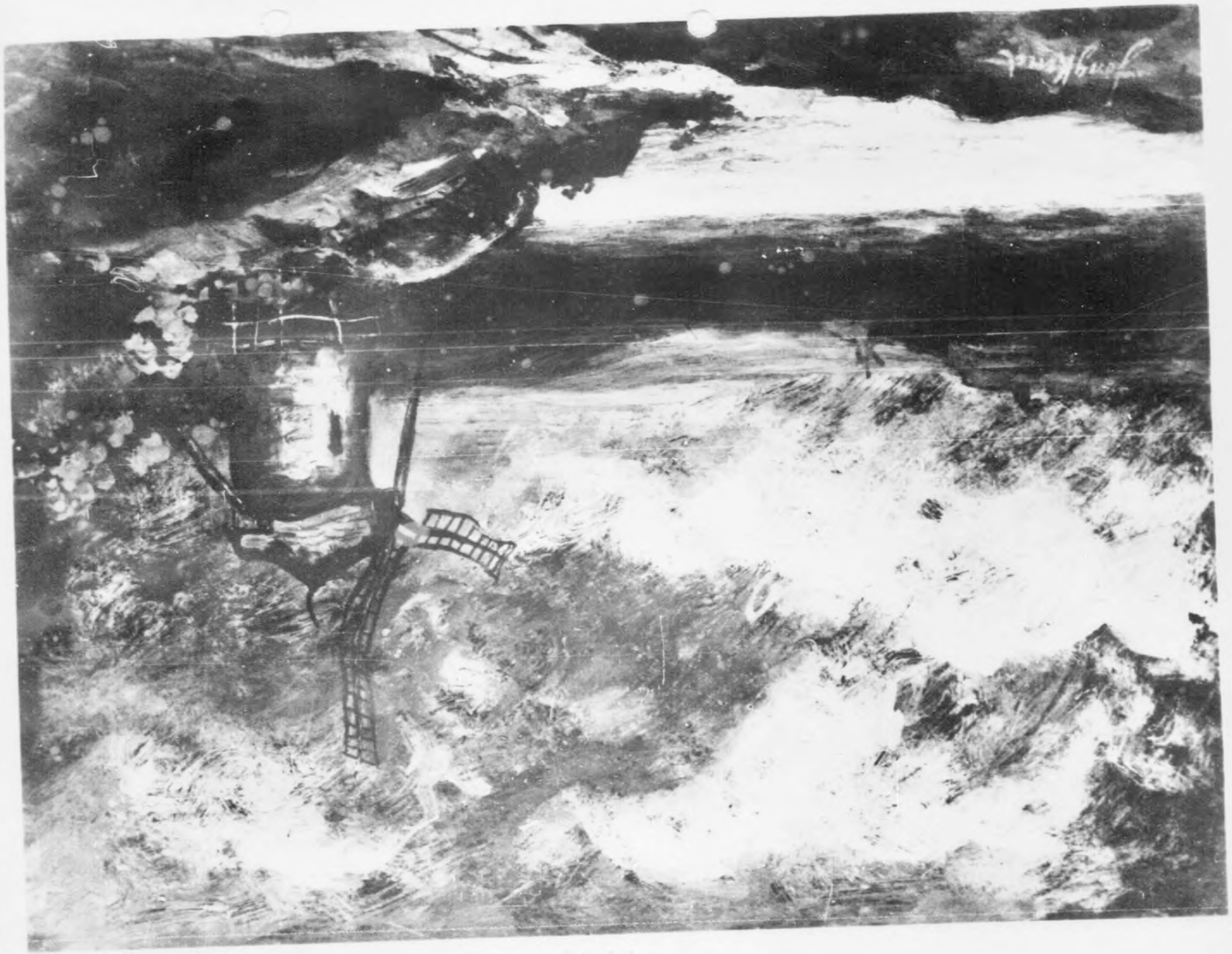

H2945 – 0081

4462

Jongkind
Windmuehle in Landschaft
Oel auf Papier
20,8 x 27 cm

Stass 2

KU 742 A

H2945 – 0082

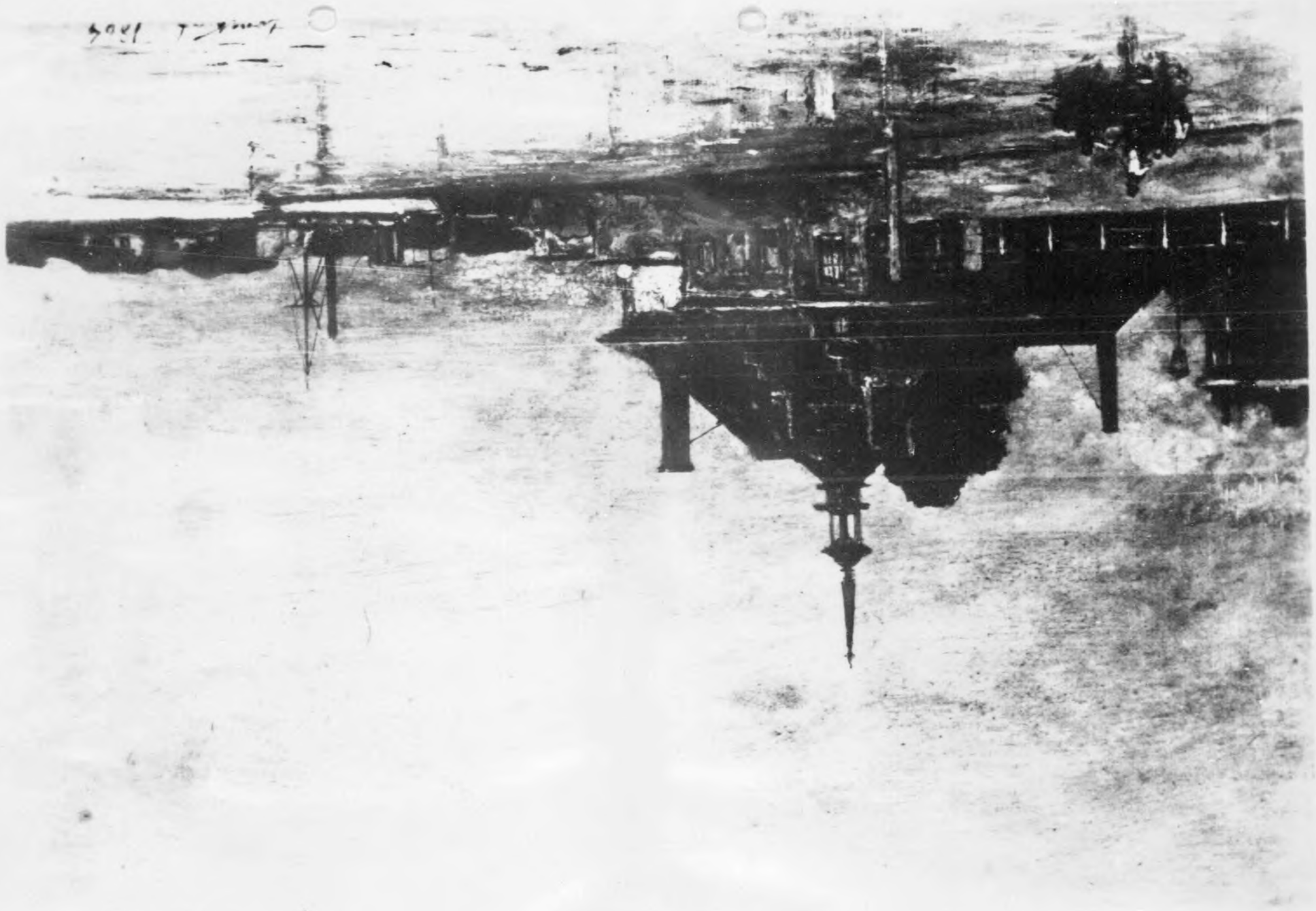

H2945 – 0083

Jongkind
Jean Berthold
1819-91

Hafen am Abend mit ueberfahrender Fachre. - Oel auf Lwd., - Sign.u.dat.:1864
34,5 x 47 cm. -
Inv.Nr.: MA-B 22 Foto-Nr.: 17

4479

Jean Berthold Jongkind
Alte Hafeneinfahrt von Rotterdam
Oel auf Leinwand
34,5 x 47 cm
MA-B 22

H2945 – 0084

H2945 - 0085

4489

Jean Berthold Jongkind 1819-1891
Weg bei Genoble
Oel auf Leinwand
33 x 25 cm

LB 191

Reproduced by
Document Center
APO 742 A

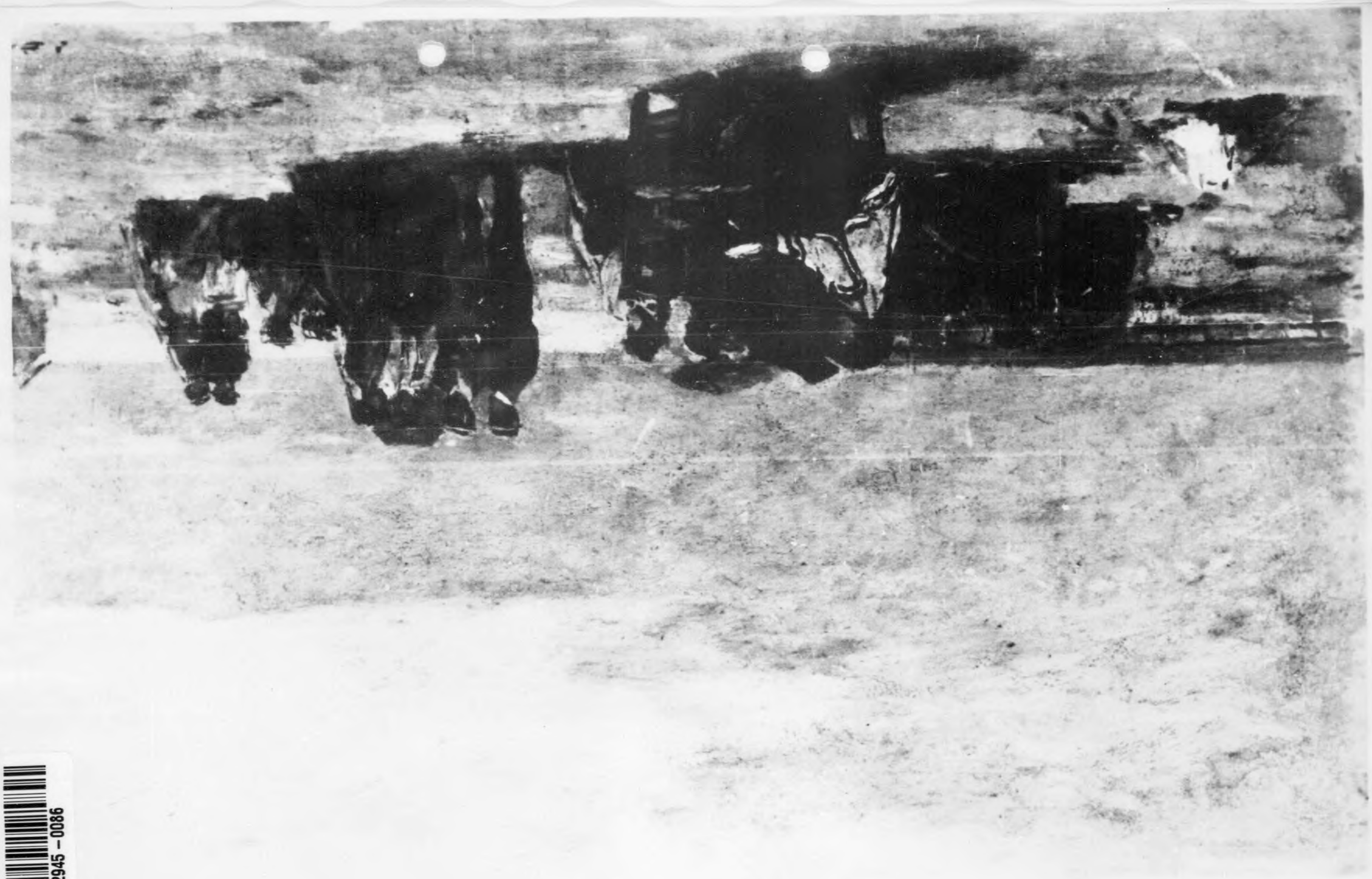

H2945 – 0086

H2945 - 0087

Eugène Boudin 1824-1898
Leute am Strand
Oel auf Holz gerahmt
73 x 93 cm

LB 188

4492

Reproduced by
The Frick Art Reference Library

H2945 – 0088

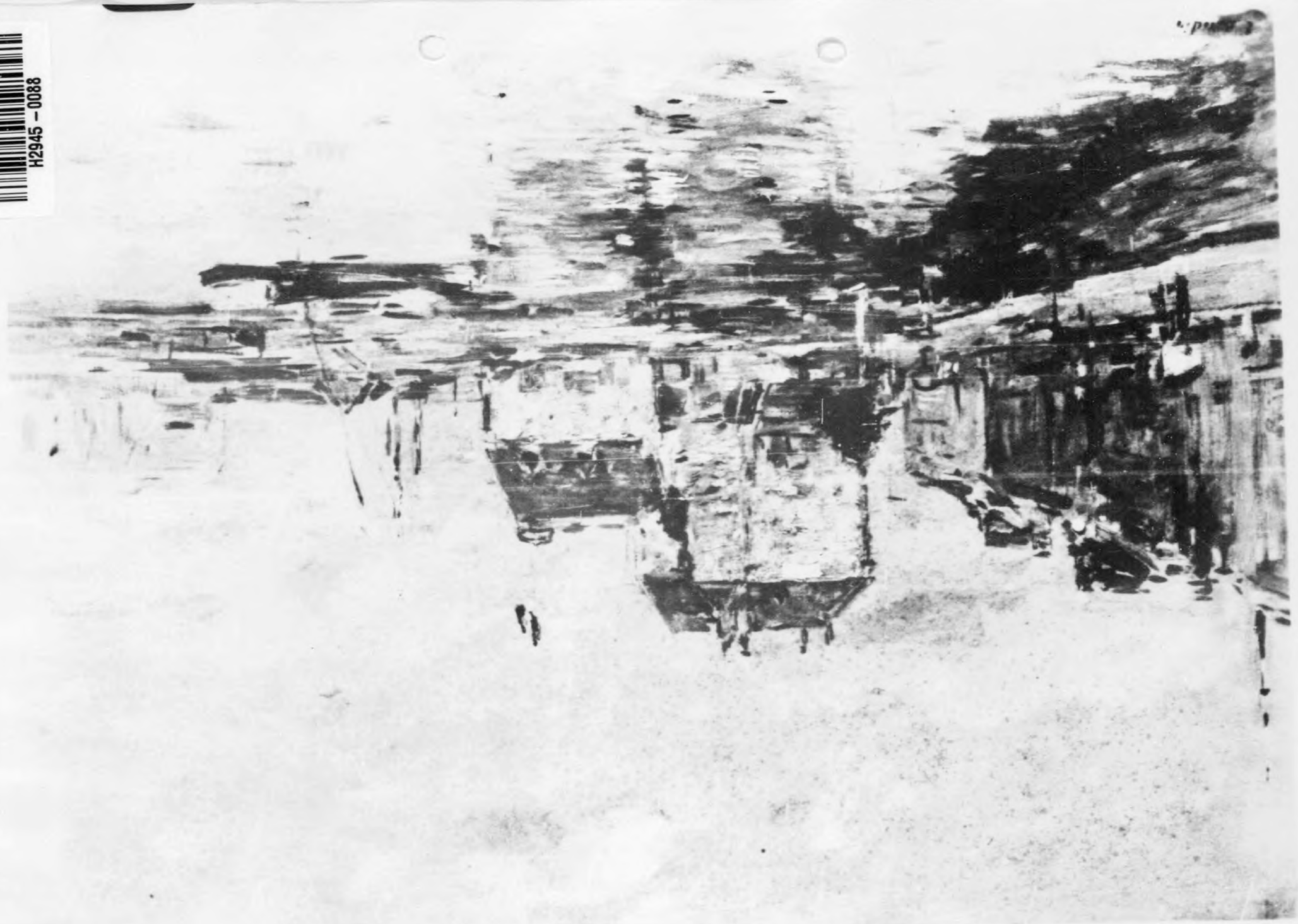

H2945 – 0089

Eugène Boudin 1824 - 1897
Hafen
Oel auf Leinwand
46 x 66 cm

KA 1179

450 g

Boudin Hafen.-Oel auf Lwd.,
46 x 66 cm.,gerahmt.
Inv.Nr.: Kann 1179
Foto-Nr.: 7

H2945 – 0090

H2945 - 0091

Eugène Carrière 1849-1906
Mutter mit zwei Kindern
Oel auf Leinwand
38,4 x 46,4 cm
LB 120

451 g

Reproduced by
7771 Document Center
APO 742 A

H2945 – 0092

H2945 - 0093

Hervier, Adolphe 1818-1879
Hummer
Oel auf Lwd. MA-B 376

Hervier 1854 Hummer. Signiert und datiert 1854
Auszuscheiden, da ohne Kunstwert.
Versehentlich inventarisiert und
eingepackt. -
Inv.Nr.: MA-B 376 - Foto-Nr.:264

4529

Reproduced by
771 Document Center
APO 742

H2945 – 0094

H2945 – 0095

Théobald Chartran 1849-1907
Brustbild eines jungen Maedchens
Oel auf Holz
45 x 37 cm

R 1028

4538

Reproduced by
[illegible] Conservation Center
410 742 A

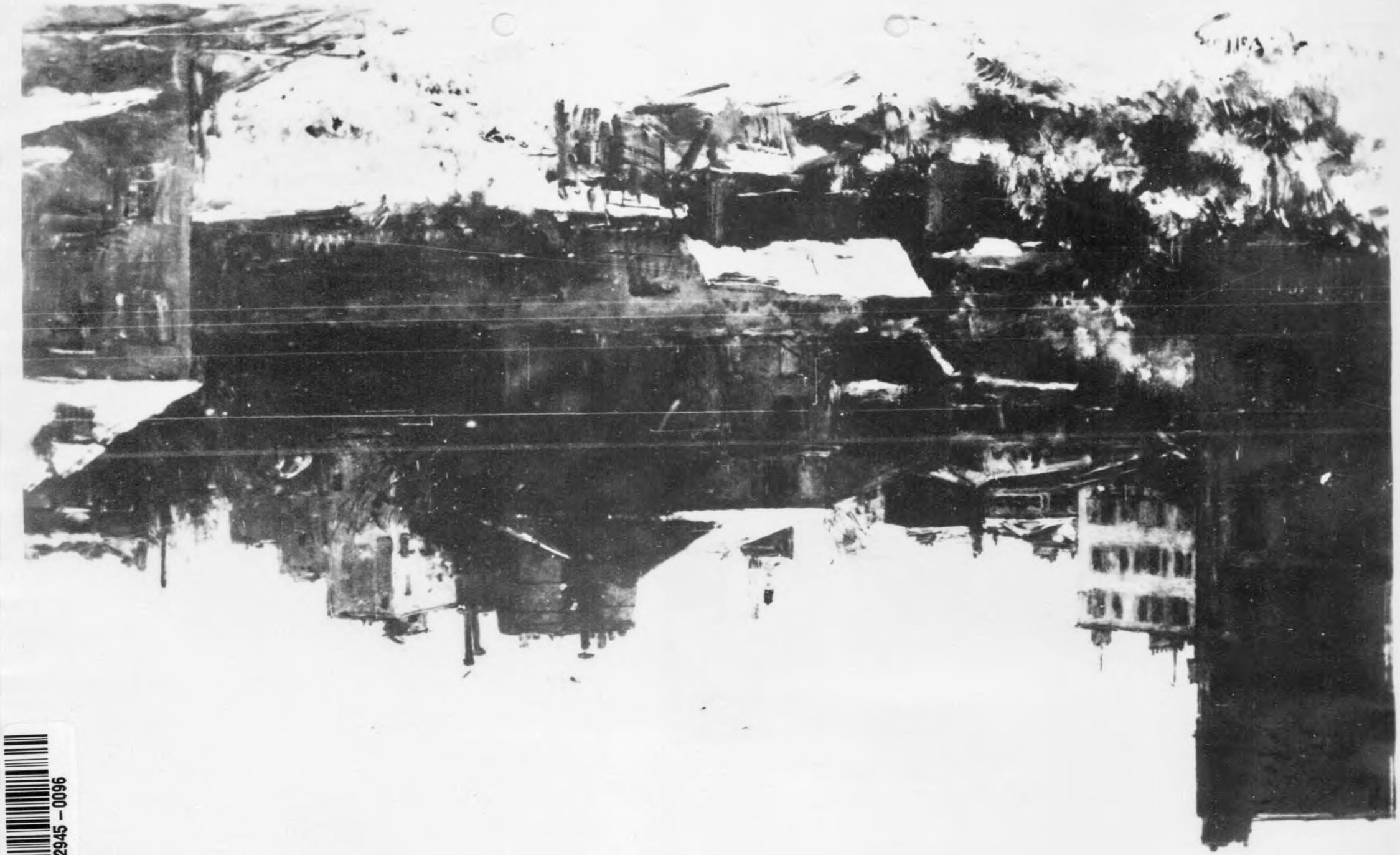

H2945 – 0096

H2945 – 0097

Alexis Vollon geb. 1865
Grosstadthaeuser im Schnee
Oel auf Holz
45 x 69 cm

LB 172

4548

H2945 – 0098

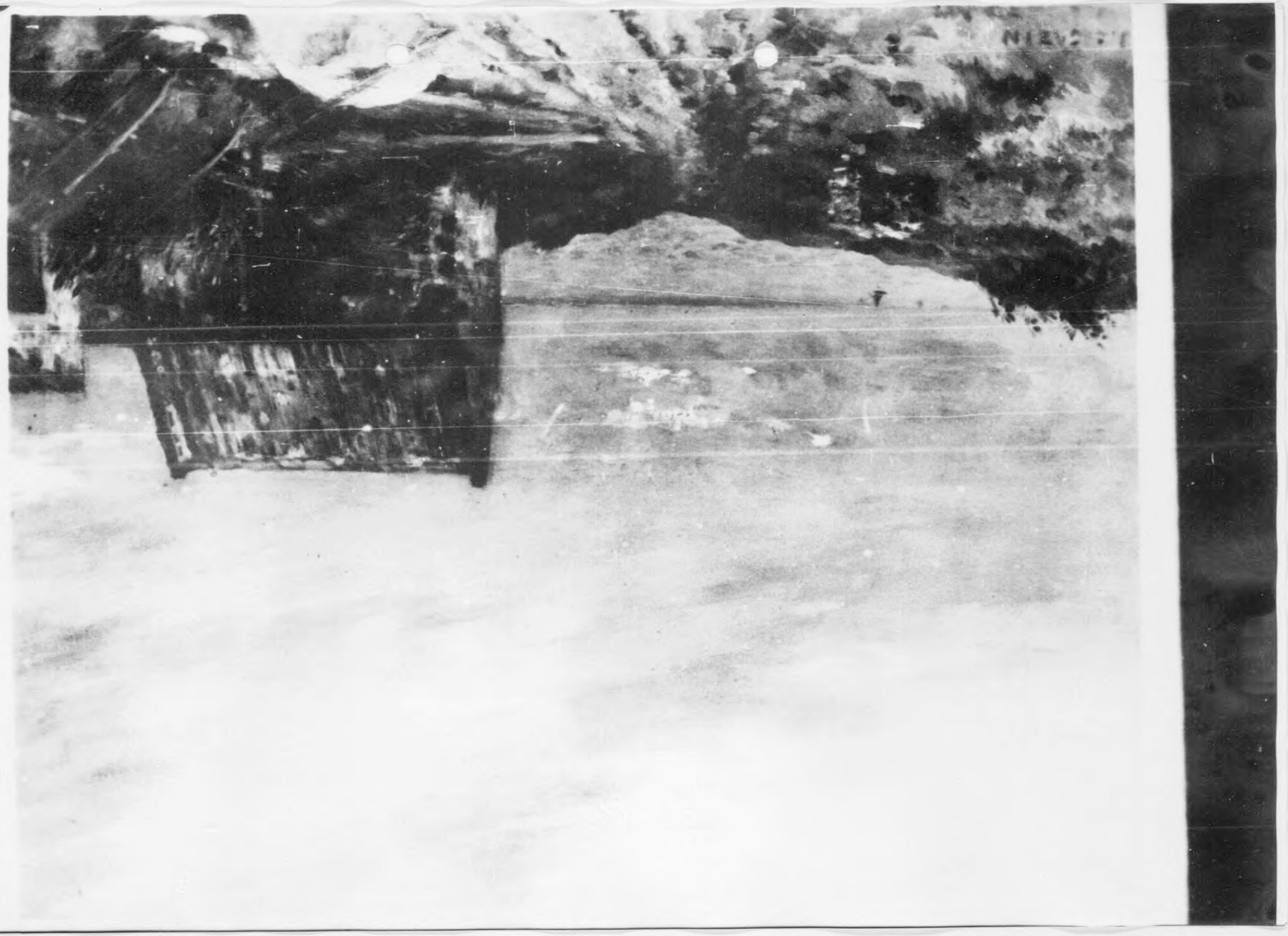

H2945 - 0099

Jean Charles Cazin 1841-1901
Zollwaerterhaus
Oel auf Leinwand
50 x 60 cm

LB 149

455 g

Reproduced by
Document Center
AMD 742 A

H2945 – 0100

H2945-0101

Alexandre Gaston Guignard geb.1848
Moorlandschaft
Oel auf Leinwand
111 x 164 cm

STE 20

456g

Reproduced by
771 Document Center
APO 742

H2945-0102

H2945-0103

Gustave Colin 1828-1910
Stehende Dame in gelbem Kleid
Sign. Gustave Colin 1888
220 x 150 cm

MA-B 690

4578

Reproduced by
7771 Document Center
APO 742 A

H2945-0104

H2945-0105

Gustave **Colin** 1828-1911
Haus mit Gartenmauer und
hohen Zedern in der Provence signiert
Oel auf Lwd., 100x81 cm,
gerahmt.-Beschaedigt.-
Inv.-Nr.: MA-B 579

Gustave Colin 1828-1911
Haus mit Gartenmauer und
hohen Zedern
Oel auf Leinwand
100 x 81 cm
MA-B 579

4589

Reproduction
7771 Document Center
APO 742 A

H2945-0106

H2945-0107

Marcellin Gilbert Desbutin
1823 - 1902
Selbstportraet im Alter
Oel auf Leinwand 40x30 cm

MA-B 666

4598

Property of
771 Document Center
APO 742 A

H2945-0108

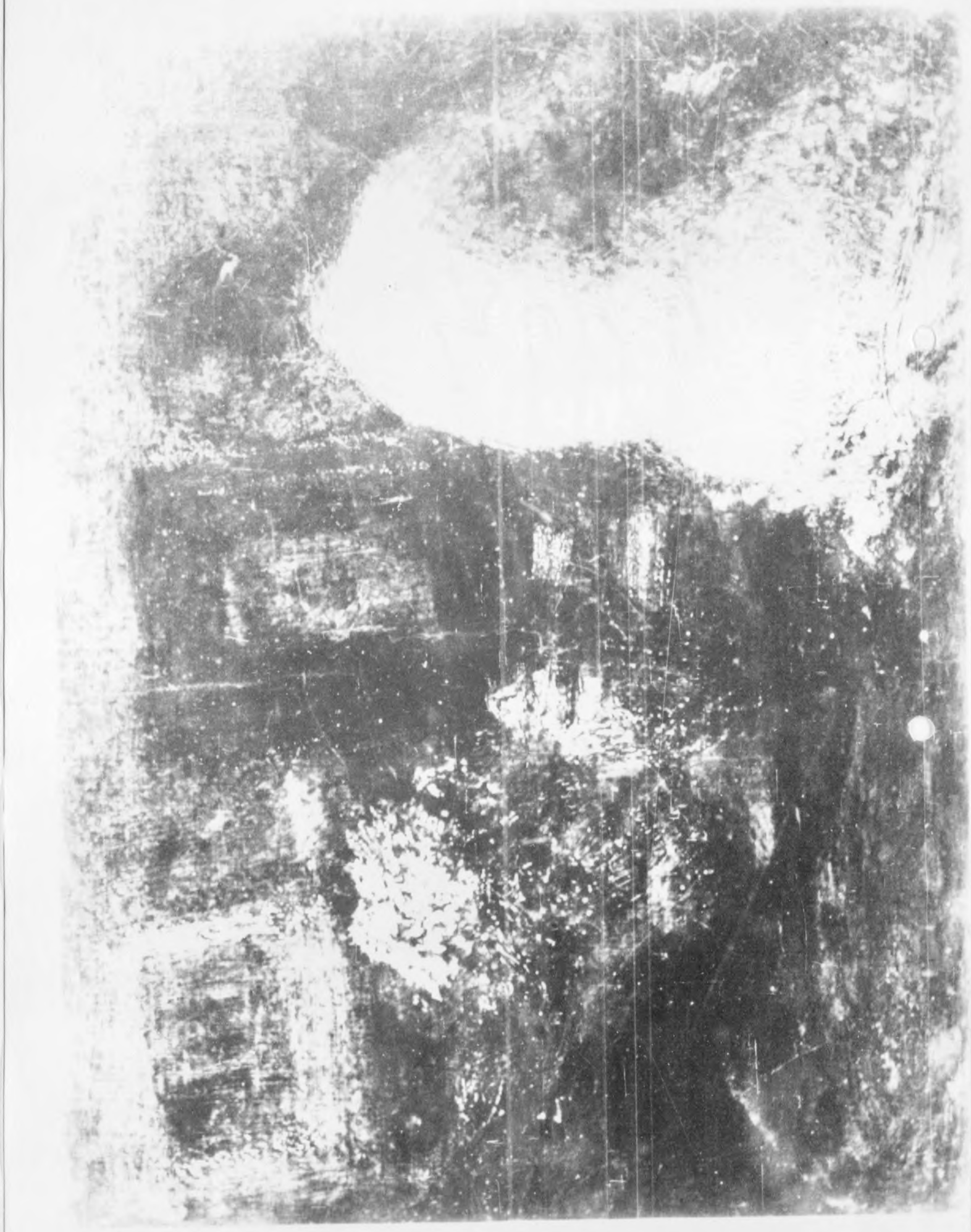

H2945-0109

Ignace Henri J.Th.Fantin-
Latour 1836 - 1902
Rueckenakt
Oel auf Lwd.
18,5 x 24 cm

MA-B 1402

4609

H2945-0110

H2945-0111

Jean Jacques Henner
1829 - 1905
Profilbild von Emma Dobigny
Oel auf Leinwand
27 x 21 cm

LB 123

461 g

Reproduced by
7771 Document Center
APO 742 A

H2945-0112

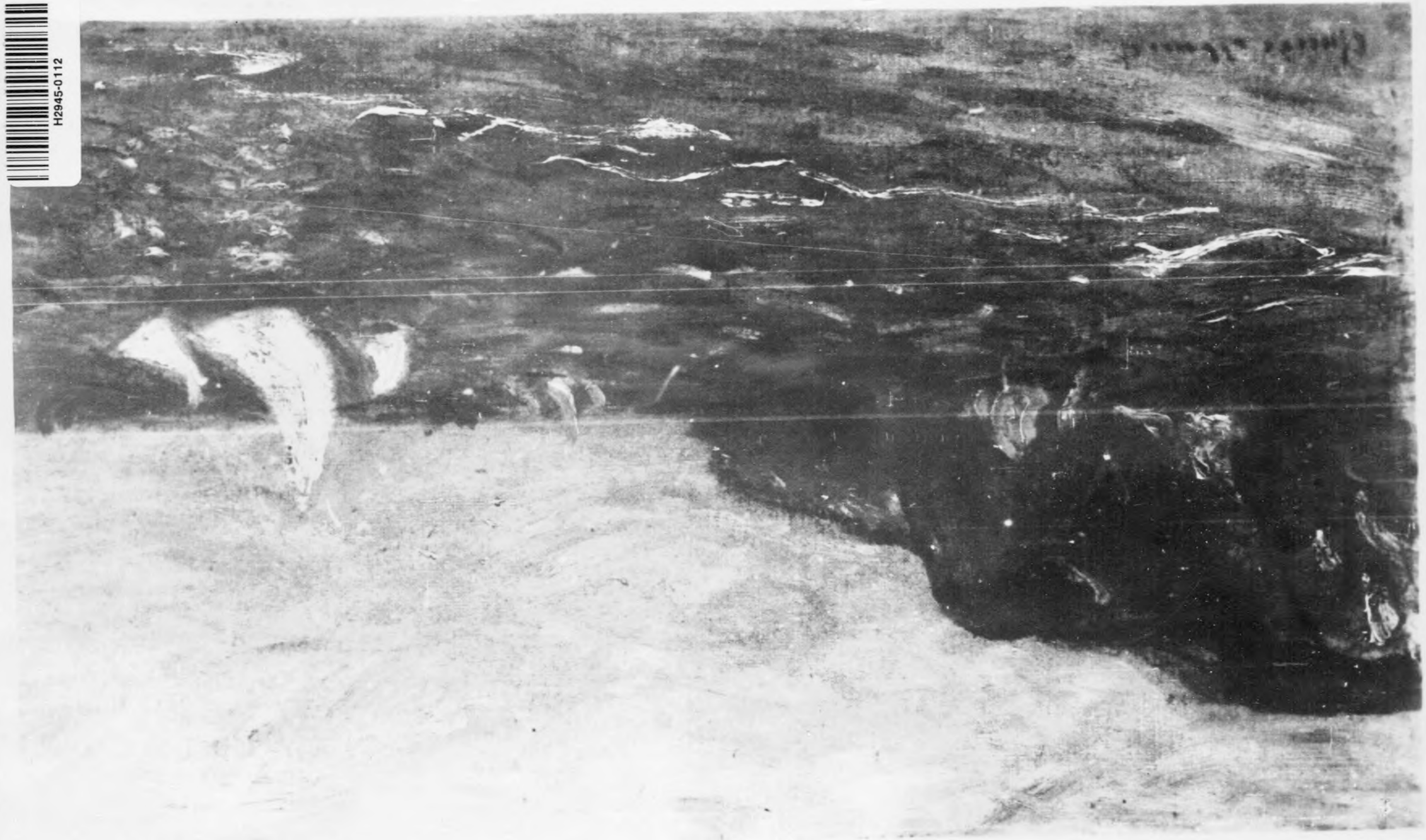

H2945-0113

Claude Monet 1840 - 1926
Segelschiffe
Oel auf Leinwand

LI 38

4629

H2945-0114

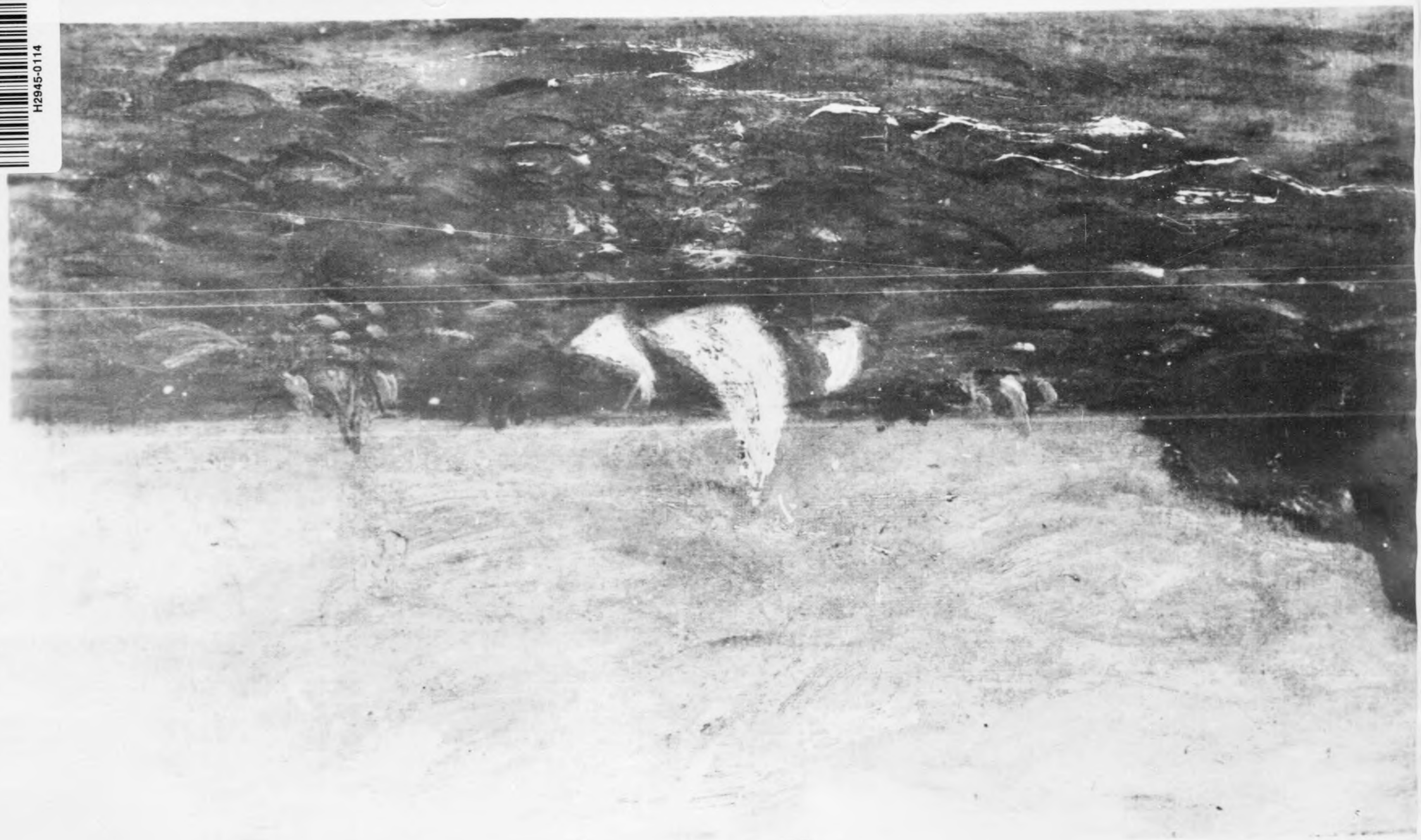

H2945-0115

4629

H2945-0116

H2945-0117

Edgar Degas? 1834 - 1917
Dame in weissem Kleide
Oel auf Leinwand
32,6 x 40,5 cm

KA 37

4649

Reproduced by
7771 Document Center
APO 742 A

H2945-0118

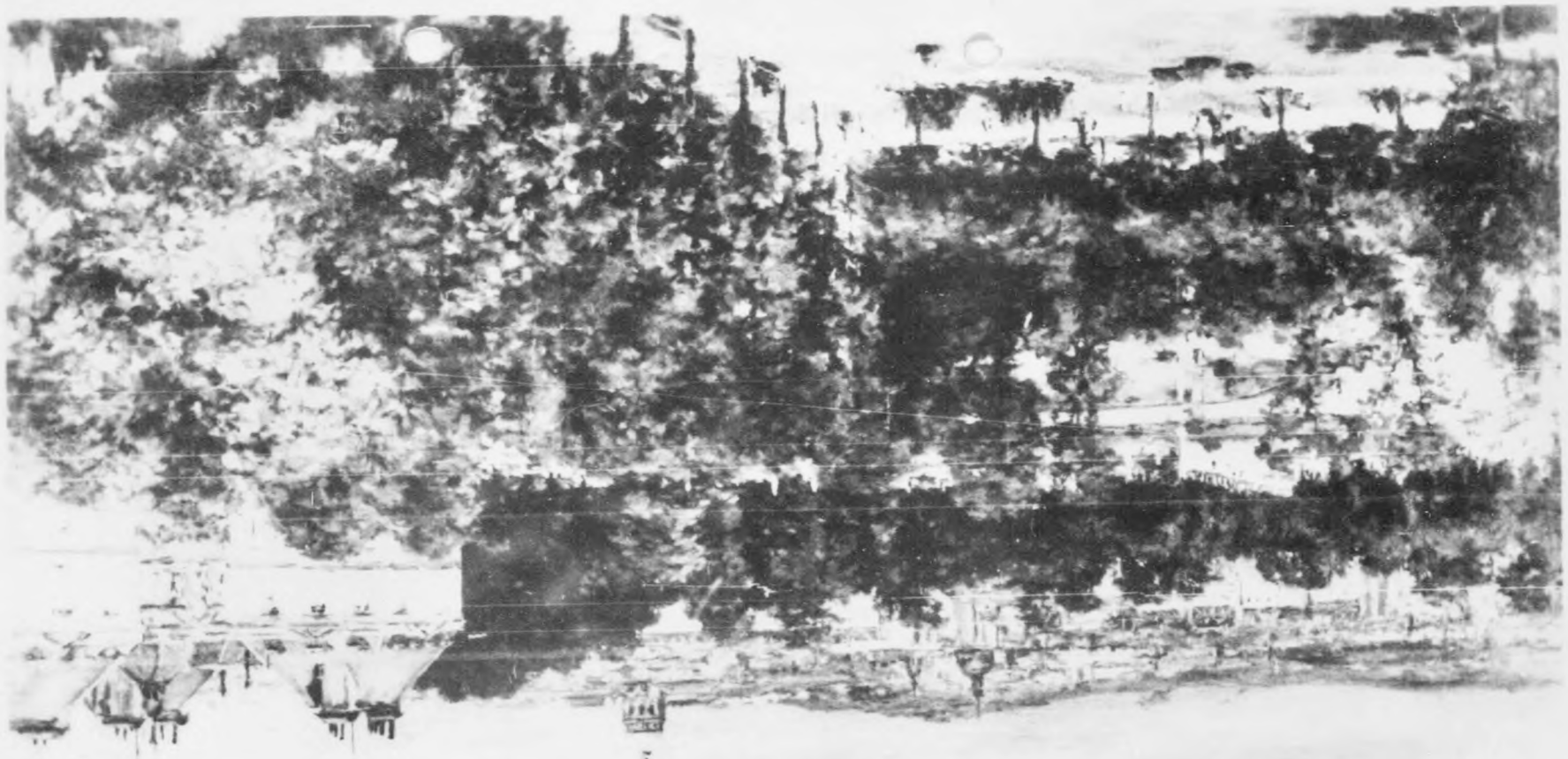

H2945-0119

Stanislas Lèpine 1836-92
Blick auf den sommerlichen
Luxemburggarten
Oel auf Leinwand
57 x 72 cm

mod. DW 24

405 f

Propriété de la Ville de Paris
Commission du Vieux Paris
APO 742 A

H2945-0120

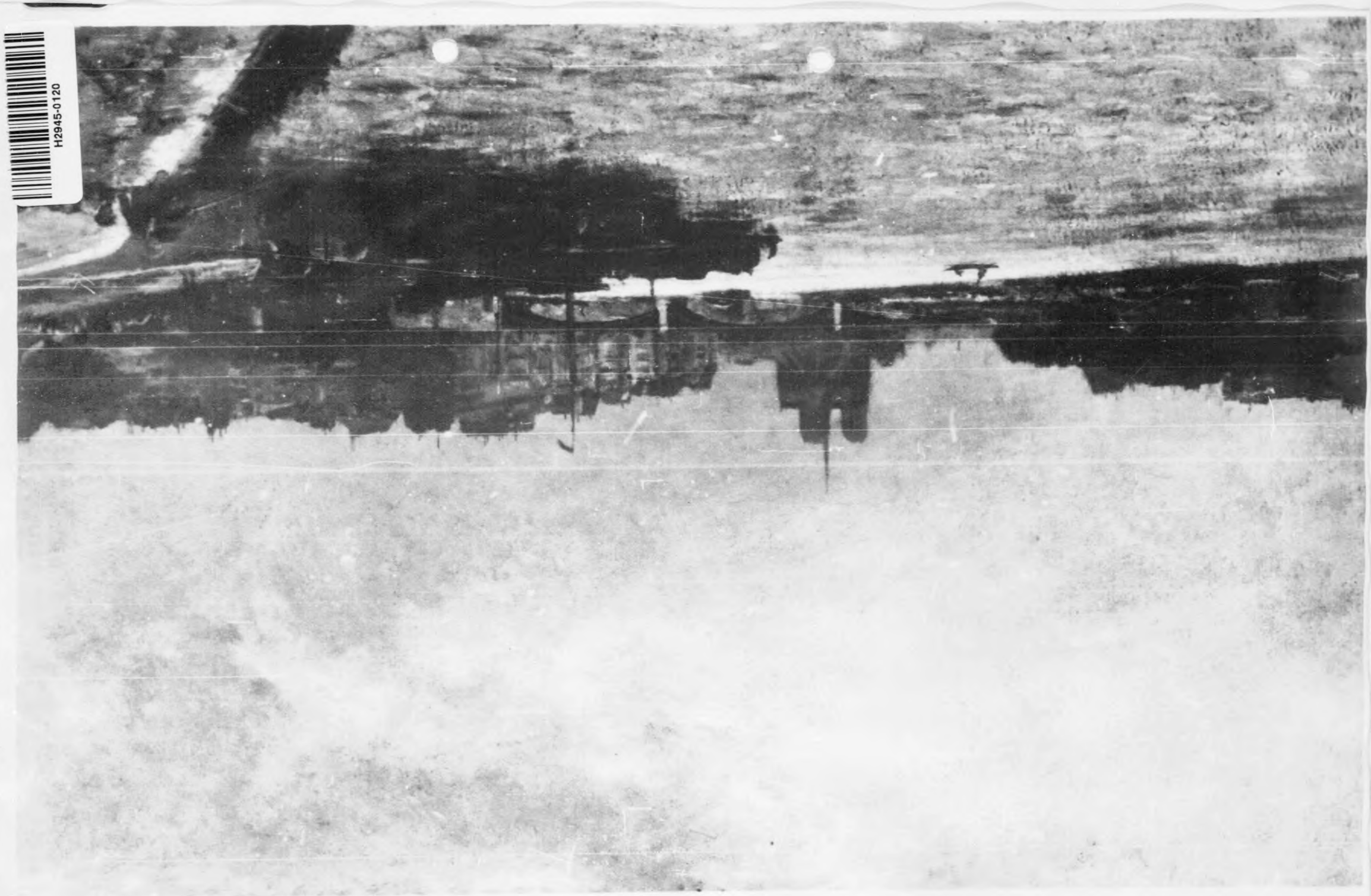

7487

H2945-0121

Stanislas Lépine 1836-92
Seine mit Blick auf die Ile
Oel auf Leinwand
51 x 84 cm

mod. DW 23

466 g

Reproduced by
Document Center
AFO 742 A

2853

H2945-0122

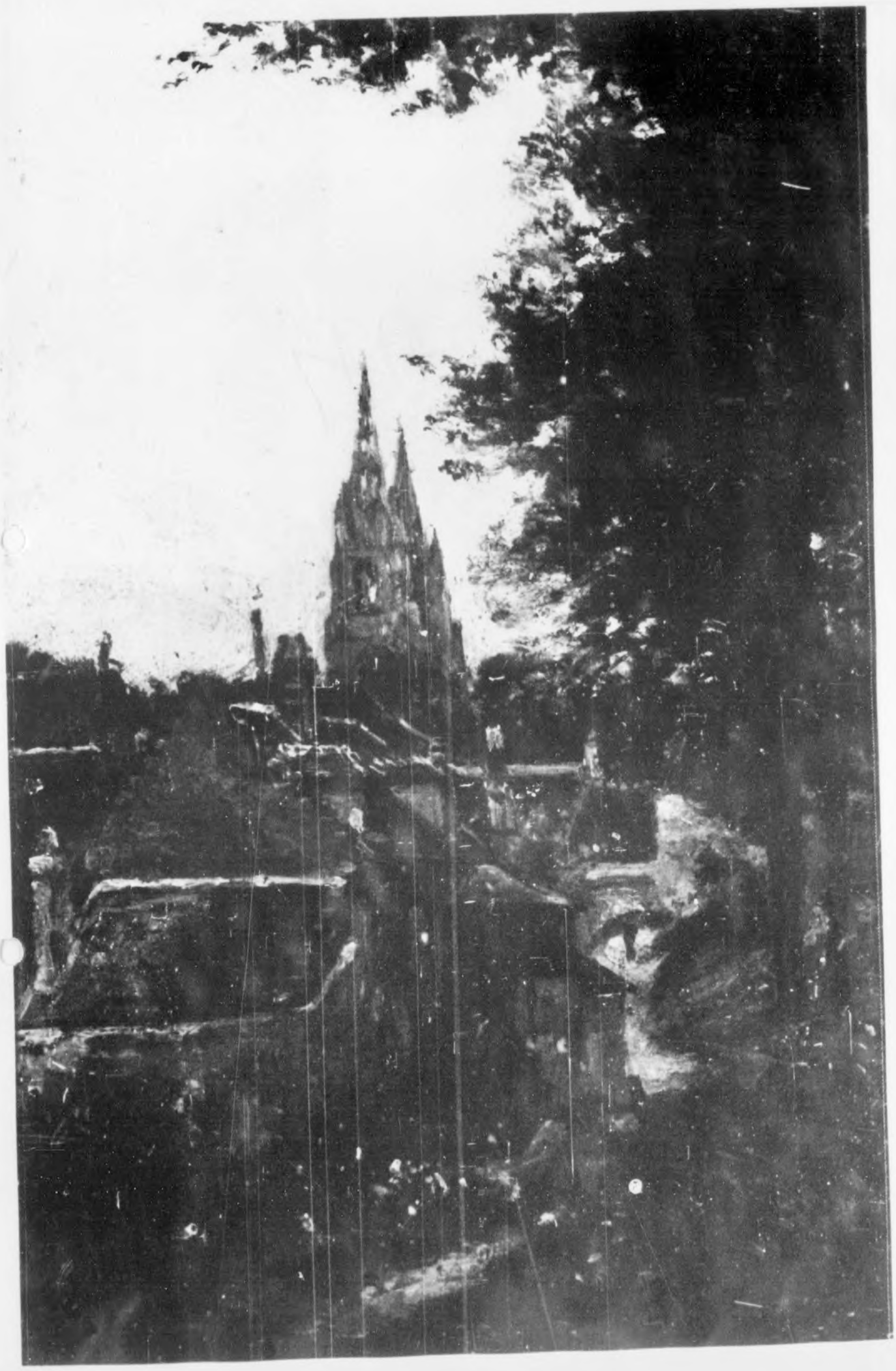

H2945-0123

Victor-Edouard St. Lepine
1836 - 1892
Die Kirche St. Jean des
Vignes in Soissons
Oel auf Holz 25 x 16,5 cm
DW 139

467 g

APO 742 A

H2945-0124

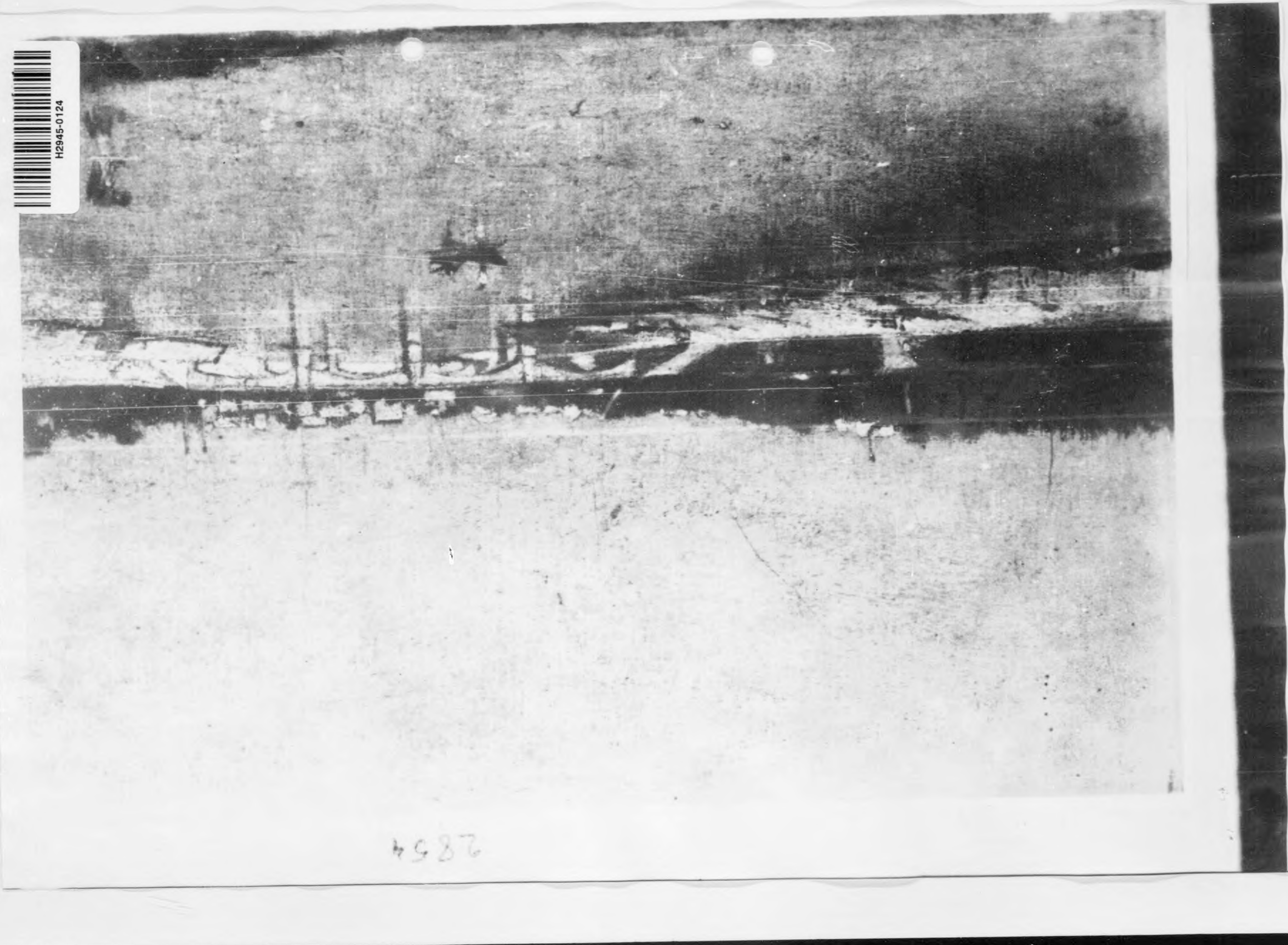

4582

H2945-0125

4089

Reproduced by
Document Center
ARO 742.1

H2945-0126

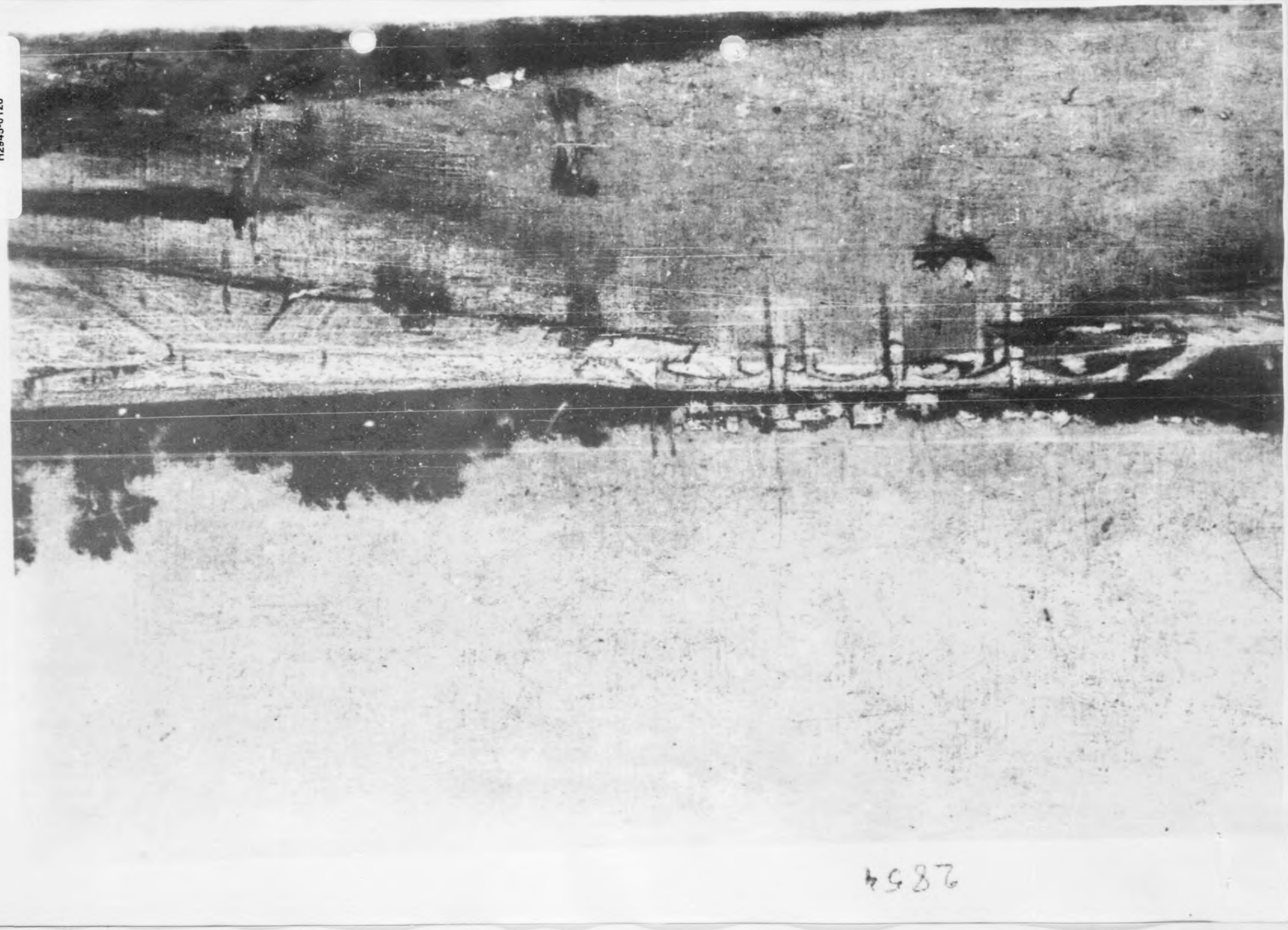

4587

H2945-0127

Joseph Lèpine 19. Jh.
Flusslandschaft (Loire?)
Oel auf Holz
24,5 x 47 cm

TAL 4

4698

H2945-0128

H2945-0129

Edouard Manet 1832 - 1883
Maennliches Bildnis
Oel auf Leinwand 29 x 35 cm
Wil 4

4708

H2945-0130

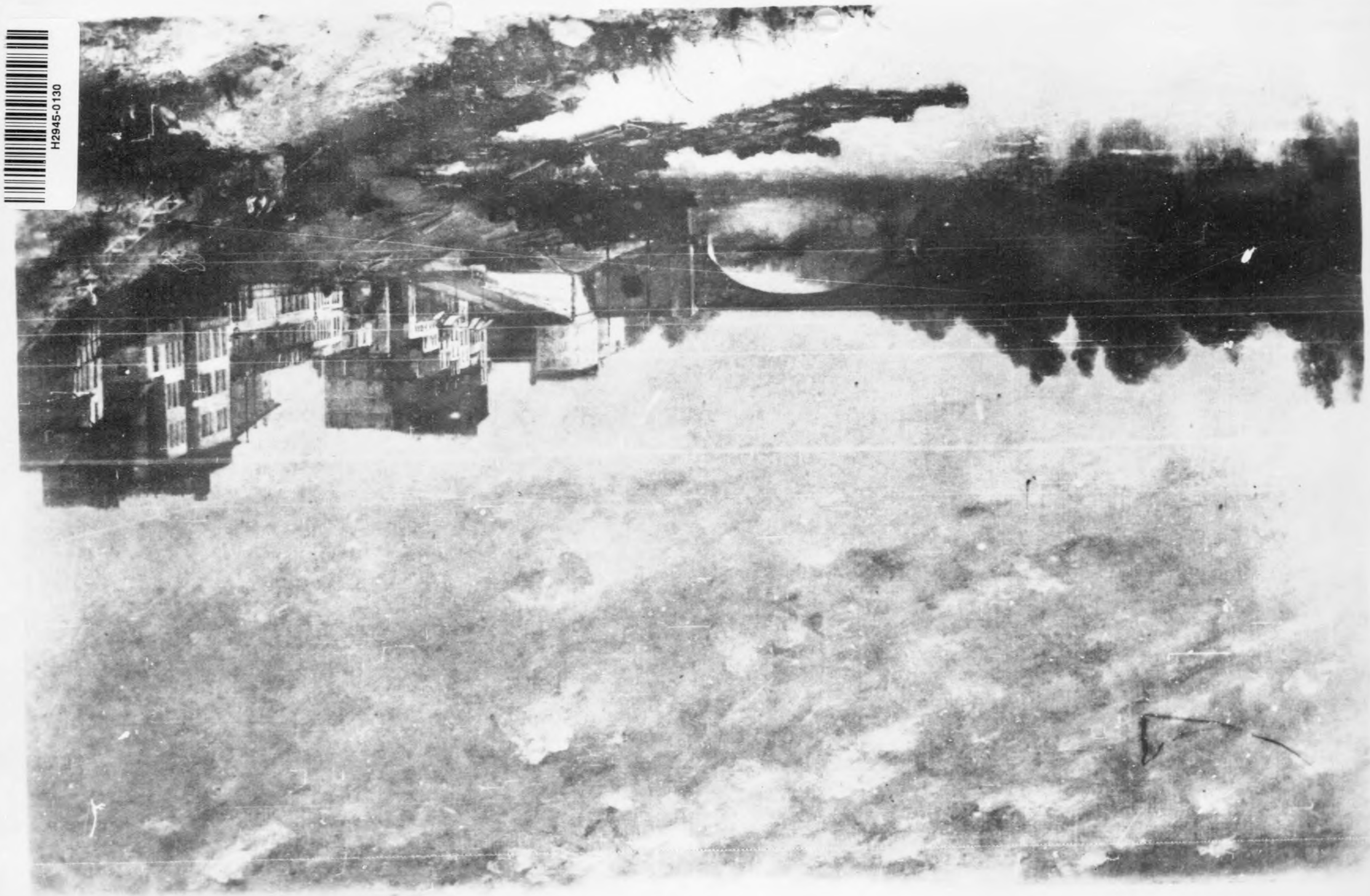

H2945-0131

Fernand Camus
Paris, 2.H. 19. Jh.
Franzoesische Landschaft
Oel auf Lwd. 89 x 131 cm MA_B 886

4713

H2945-0132

H2945-0133

Auguste Renoir 1841 - 1919
Bildnis einer jungen Frau
Oel auf Lwd. 28 x 25,5 cm
MA-B 1401

4719

Reproduced by
7771 Document Center
APO 742 A

H2945-0134

H2945-0135

Auguste Renoir 1841 - 1919
Stilleben mit Aepfeln
Oel auf Lwd. 20 x 26 cm
Wil 1

4723

AKG Berlin

H2945-0136

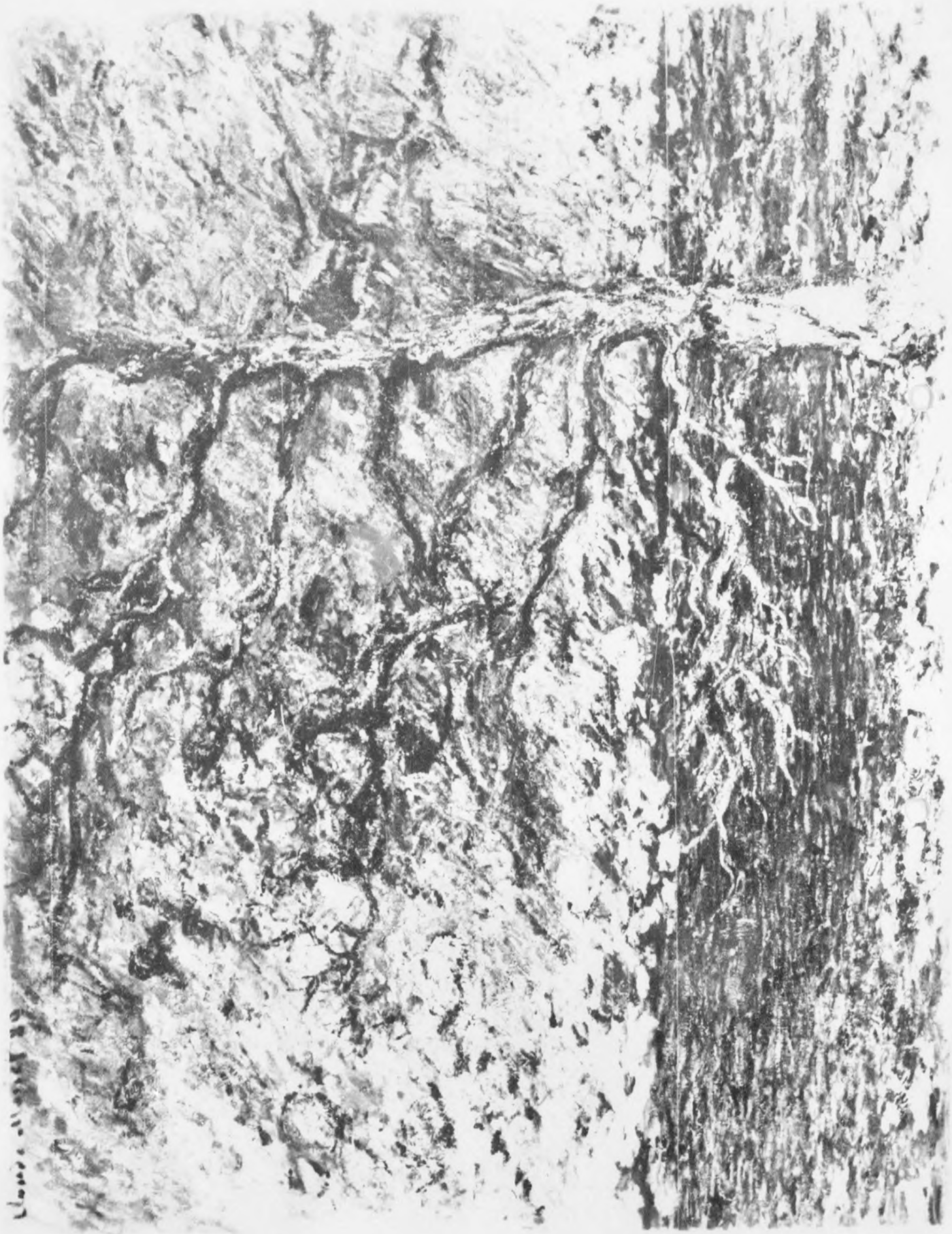

H2945-0137

Claude Monet 1840 - 1926 | Alter Baum am Wasser
Oel auf Lwd. 81 x 100 cm
MA-B 1283

Claude Monet 1889
(geb. 1840 Paris, gest. 1926 Giverny/Seine):
Alter Baum am Wasser. Im Hintergrund bewachsene Bergwand.
Oel auf Lwd. - Sign. oben links: Claude Monet 89.
Gerahmt. - H. 81 cm, Br. 100 cm - Inv.Nr.: MA-B 1283

4734

Reproduced by
[illegible] Document Center
APO 742

H2945-0138

H2945-0139

Albert Lebourg 1849-1928
Seine-Landschaft im Winter
Oel auf Leinwand
50 x 73 cm

LB 196

4748

H2945-0140

H2945-0141

Alfred Bellet du Poisat
1823 - 1883
Landschaft am Genfer See
Oel auf Lwd. 61 x 91 cm
MA-B 1167

4758

Transferred by
AFU 742 A

H2945-0142

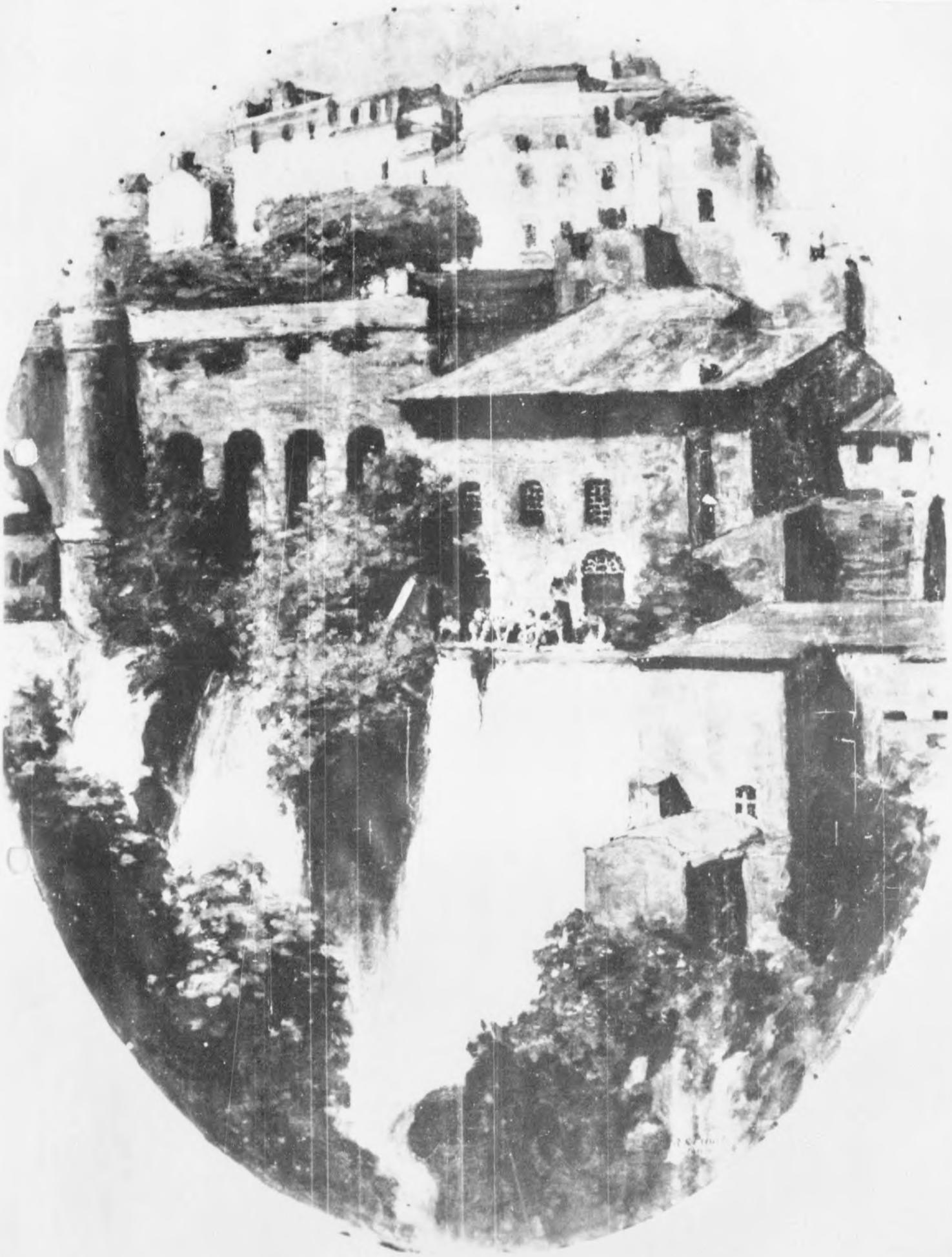

H2945-0143

René Xavier Prinet
1861 - 1911
Waescherinnen auf einer Stadtmauer
Oel auf Pappe
81 x 65 cm

MA-B 1093

René Xavier Prinet, 1911 geb.1861
Waescherinnen auf einer Stadtmauer
an einem Wasserfall. In ihrem
Ruecken die an einem Berg hochge-
baute Stadt.- Oel auf Pappe.
Signiert rechts unten: R.X.Prinet
1911-Oval-81x65 cm Inv.Nr.MA-B 1093

4704

Document Center
APO 742 A

H2945-0144

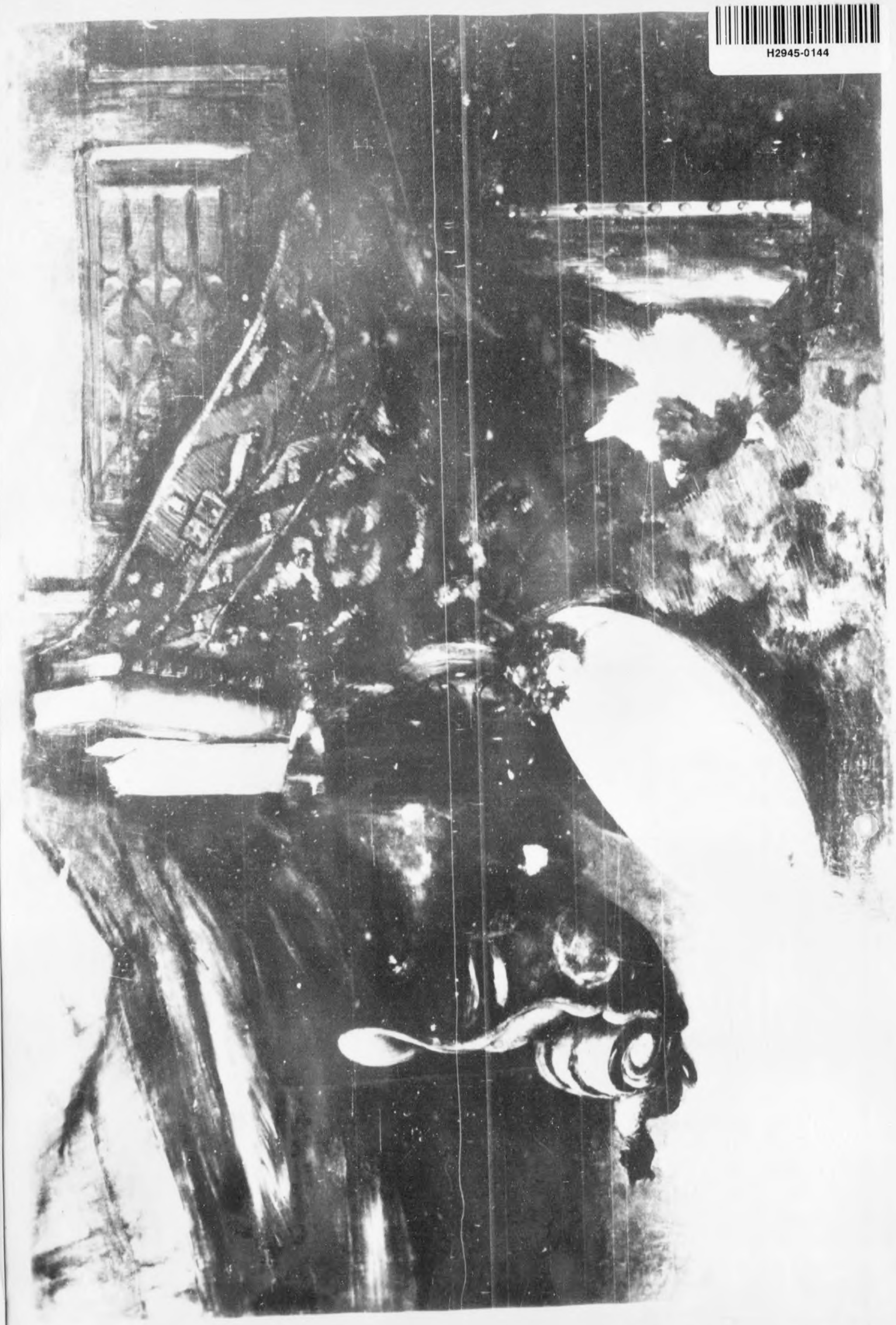

H2945-0145

A. Vollon 1833 - 1900
Stilleben
Oel auf Lwd. 144 x 96,5 cm
MA-B 1238

Reproduced by
7771 Document Center
AMC 7412 A

4778

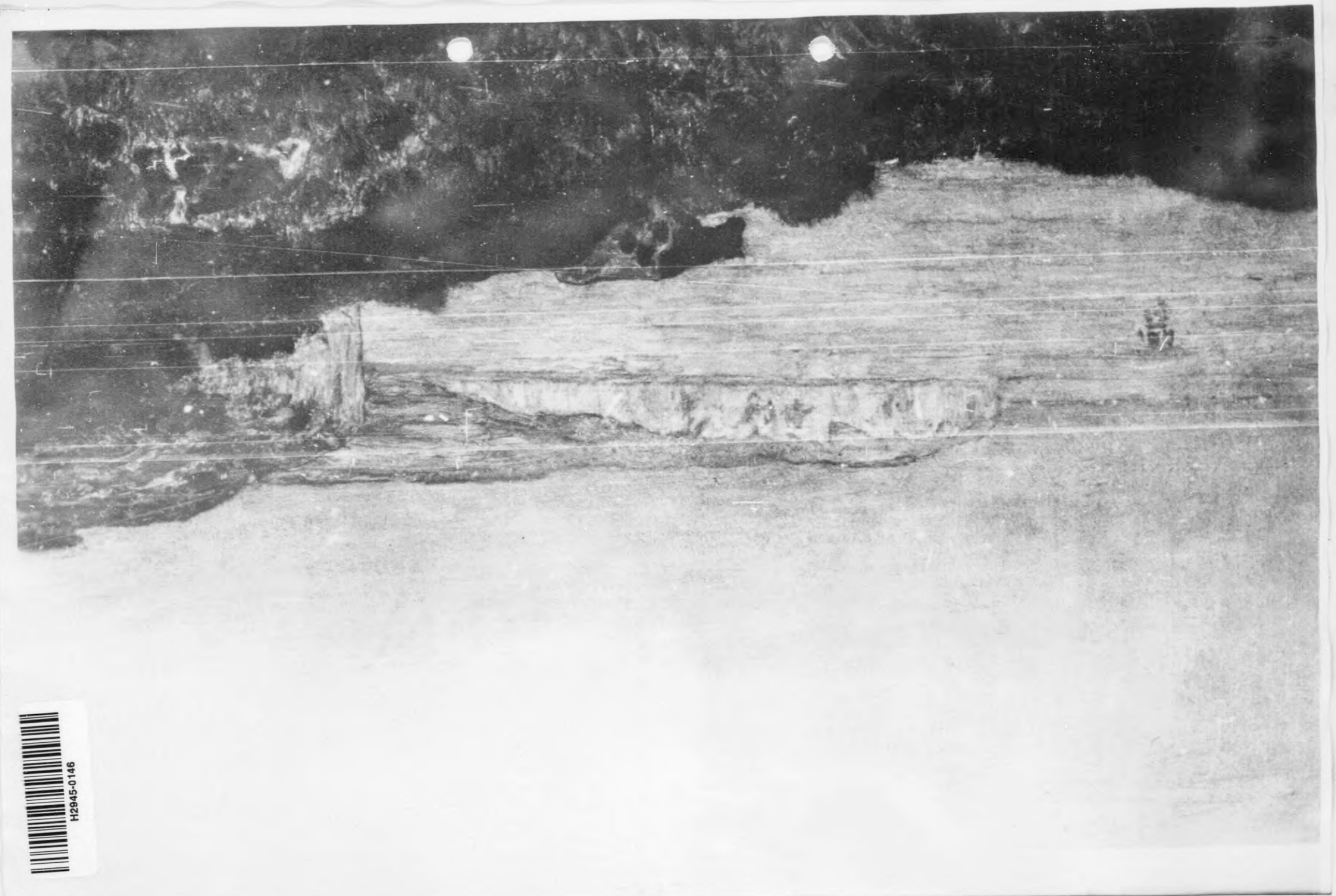

H2945-0146

H2945-0147

René-Emile Menard 1862 - 1930 Kuestenlandschaft
Oel auf Leinwand. 72 x 95 cm
MA-B 1291

MA-B 1291 René-Emile Menard
(geb. 1862
Paris, gest.
1930)

Kuestenlandschaft. Steilkueste.
Im Vordergrund 3 Kuehe
Oel auf Lwd.-Bez. unten
links: E.R.Menard.-
Gerahmt.-H.72 cm, Br. 95 cm.

4788

Reproduced by
771 Documents Center
APO 742 A

H2945-0148

H2945-0149

Jean Francois Raffaelli
1850 - 1924
Italienische Landschaft
Oel auf Holz 67,5 x 89 cm
Sign. Raffaelli

F 6

4709

Reproduced by
7771 ...
APO 742 A

H2945-0150

H2945-0151

Jean Francois Raffaelli
1850 - 1924
Spielende Kinder auf der Strasse
Oel auf Leinwand
39 x 47 cm

LB 182

480g

Reproduced by
7771 Document Center
APO 742 A

H2945-0152

H2945-0153

Charles Cottet
geb. 1863
Bretonin am Strand
Papier auf Lwd. 86 x 106,5 cm
MA-B 1226

489

AU 742 A

H2945-0154

H2945-0155

Jean Louis Forain 1852 - 1931
Im Schlafzimmer
Oel auf Holz
46 x 55 cm

Forain Im Schlafzimmer FLA 37
Oel auf Holz 46 x 55 cm
Inv.Nr.: Fla 37

4828

Reproduced by
APO 742 A